



**Distribuție Energie
Electrică România**
Sucursala Ploiesti

Distribuție Energie Electrică România Sucursala Ploiesti
Str. Mărășești, Nr.44, 100024, Ploiești, Jud. Prahova

Tel: +40 244 405 701

Fax: +40 244 405 704

office.prahova@distributie-energie.ro

C.I.F. DEER/C.U.I. Suc. RO 14476722 / 14542990

R.C. DEER/Suc. J12/352/2002 / J29/362/2002

www.distributie-energie.ro

Către
MUNICIPIUL PLOIESTI,

Referitor la cererea de aviz de amplasament, înregistrată cu nr. 3010220817055 / 10.08.2022

Pentru STRAPUNGERE STR.LABORATORULUI IN PRELUNGIREA STR.GH.GR.CANTACUZINO,INCLUSIV
DEVIERE REțele TEHNICO-EDILITARE

De la adresa: PLOIESTI, sat -, strada LABORATORULUI, nr. FN, bloc -, etaj -, apartament -, cod postal 100070,
numar cadastral -, Județul PRAHOVA.

În urma analizării documentației depuse suntem de acord cu realizarea obiectivului pe amplasamentul
propus și se emite:

AVIZ DE AMPLASAMENT FAVORABIL CONDIȚIONAT Nr. 3010220817055 / 27.09.2022

Cu următoarele precizări:

Motivație: REALIZAREA CONDIȚIILOR DE COEXISTENȚA DINTRE OBIECTIVUL PROPUȘ SI RETELELE
PROP. DEE ROMANIA EXISTENTE IN ZONA CONFORM PREVEDERILOR ORD ANRE NR. 239/2019 CU
COMPLETARILE SI MODIFICARILE ULTERIOARE

1. Precizări referitoare la condiționarea acceptării amplasamentului:

A. Modificarea poziției obiectivului la distanțe minime (precizate mai jos) față de instalațiile
Operatorului de Distribuție figurate pe planurile anexate: .

B. Păstrarea poziției obiectivului dumneavoastră cu suportarea costurilor privind devierea sau mutarea
instalațiilor operatorului de distribuție, conform *studiului de coexistență/ eliberare amplasament* avizat,
cu avizul CTE nr. - / - .

C. Păstrarea poziției obiectivului cu condiția executării, contra cost, a unor lucrări de modificare a
instalațiilor rețelei electrice rezultate din *studiul de coexistență* avizat, cu avizul CTE nr. - / - , ca fiind
necesare pentru îndeplinirea condițiilor de coexistență -.

2. Dacă alegeți:

2.1. Varianta A, este necesar:

- să depuneți la OD (operatorul de distribuție) documentația refăcută pentru obținerea avizului de
amplasament favorabil, întocmită conform reglementărilor legale la data solicitării.

2.2. Varianta B, este necesar:

- să obțineți acordurile deținătorilor de teren și avizele, rezultate din studiul de eliberare a
amplasamentului, pentru realizarea instalațiilor electrice pe noile trasee și amplasamente.
Documentația pentru obținerea acestora va fi elaborată în cadrul studiului menționat la punctul B.
- să încheiați cu OD (operatorul de distribuție), un contract pentru eliberarea amplasamentului, așa
cum v-ați angajat prin contractul de angajament, să respectați termenele și condițiile stabilite în
studiul de coexistență/ eliberare amplasament, achitând contravaloarea lucrărilor precizate în
contractul pentru eliberare amplasament.



Distribuție Energie Electrică România

Sucursala Ploiesti

Distribuție Energie Electrică România Sucursala Ploiesti
Str. Mărășești, Nr.44, 100024, Ploiești, Jud. Prahova

Tel: +40 244 405 701

Fax: +40 244 405 704

office.prahova@distributie-energie.ro

C.I.F. DEER/C.U.I. Suc. RO 14476722 / 14542990

R.C. DEER/Suc. J12/352/2002 / J29/362/2002

www.distributie-energie.ro

3. Dacă solicitarea dumneavoastră se încadrează în Varianta C, este necesar:

- să obțineți acordurile deținătorilor de teren și avizele, rezultate din studiul de coexistență, pentru realizarea lucrărilor de reglementare a instalațiilor electrice existente. Documentația pentru obținerea acestora va fi elaborată conform studiului de coexistență menționat anterior.
- să încheiați cu OD (operatorul de distribuție), un contract pentru realizarea condițiilor de coexistență, așa cum v-ați angajat prin contractul de angajament, să respectați termenele și condițiile stabilite în studiul de coexistență, achitând contravaloarea lucrărilor precizate în contractul pentru eliberarea amplasamentului.

4. Avizul de amplasament nu constituie aviz tehnic de racordare. Pentru obținerea acestuia, în vederea racordării la rețeaua electrică de distribuție a obiectivului sau creșterea puterii aprobate pentru acest obiectiv, trebuie să solicitați la OD (operatorul de distribuție) avizul tehnic de racordare.

5. Valabilitatea avizului de amplasament este până la 15.10.2022, cu posibilitatea prelungirii cu durata de prelungire a valabilității Certificatului de urbanism, respectiv a Autorizației de construire, cu condiția de a nu se schimba elementele care au stat la baza emiterii lui.

6. Prezentul aviz de amplasament este valabil numai pentru amplasamentul obiectivului, conform planului nr. - și a Certificatului de urbanism nr. 940 / 15.10.2020

7. Tariful de emiterie a avizului de amplasament, în valoare de 95.00 lei, fata TVA.

8. Instalațiile de distribuție aparținând OD (operatorului de distribuție) au fost trasate orientativ pe planul de situație anexat.

9. În zonă Există instalații electrice ce nu aparțin OD (operatorului de distribuție).
Este necesar să vă adresați deținătorilor acestor instalații (Transelectrica, Hidroelectrica, Termoelectrica, alți deținători C.F.R; BERGENBIER) în vederea obținerii avizelor de amplasament.

10. Săpăturile în zona traseelor de cabluri se vor face numai manual, cu asistență tehnică din partea OD (operatorului de distribuție).

11. Executarea lucrărilor în apropierea instalațiilor OD (operatorului de distribuție) se va face cu respectarea strictă a condițiilor din prezentul aviz, precum și a normelor tehnice de protecția muncii specifice. Beneficiarul lucrării, respectiv executantul, sunt răspunzători și vor suporta consecințele, financiare sau de altă natură, ale eventualelor deteriorări ale instalațiilor și/sau prejudicii aduse utilizatorilor acestora ca urmare a nerespectării regulilor menționate.

Director Sucursala PLOIESTI
MIHAI ILIE

Sef S.A.R. PLOIESTI
Bogdan METELECUI

Intocmit
**Alexandru Bogdanel
Bulareanu**

Mihai-
Viorel Ilie
Digitally signed by
Mihai-Viorel Ilie
Date: 2022.09.29
13:43:02 +03'00'

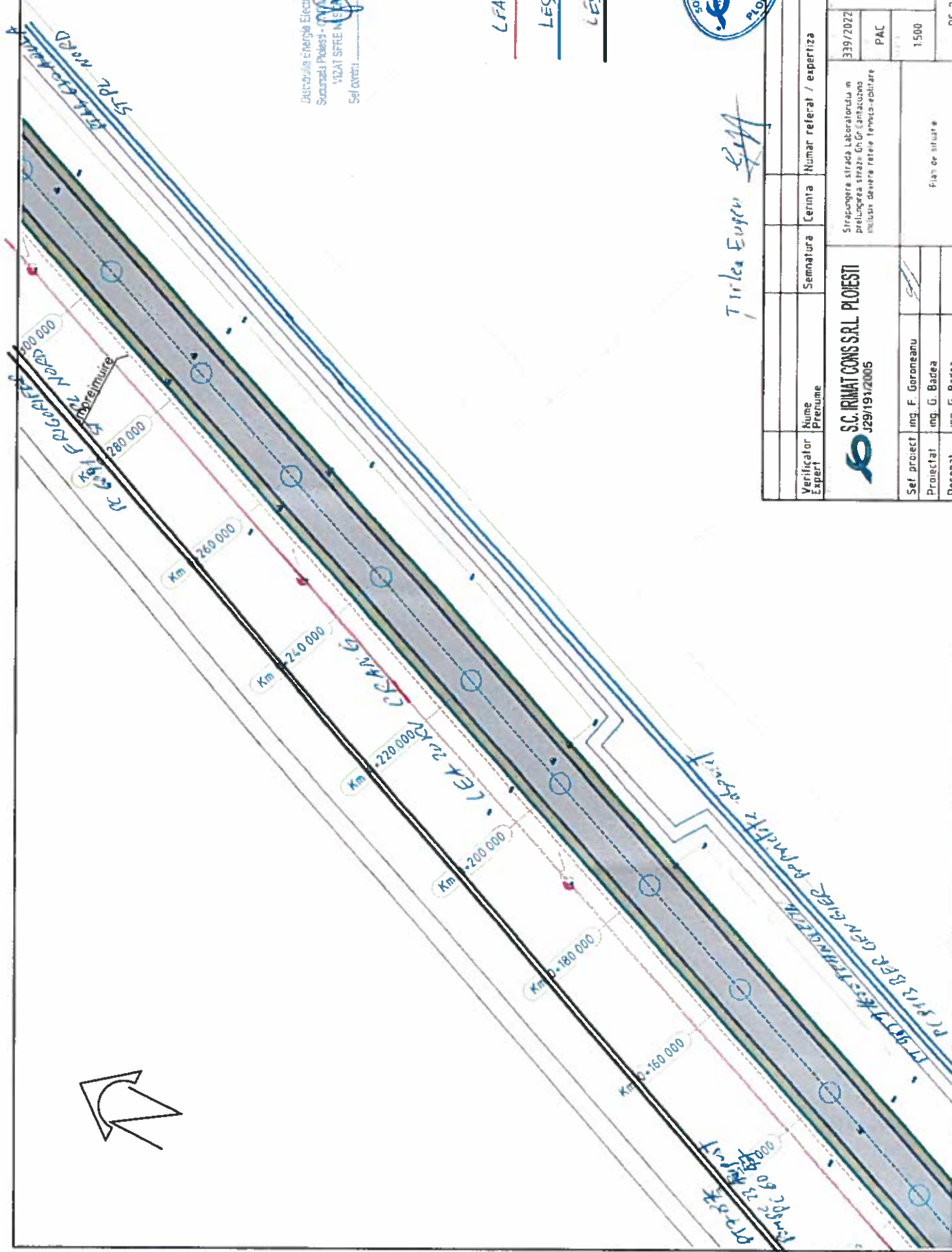

Unitatea de Energie Electrica Rom2 sa
Societatei Ploesti - JI Ploesti
VICAT SFRE M. PLOESTI
Sei ONTSA

SC

LFA 201V

LES 201V

LES 6V

135407



Tirlea Eugen R.M.

Verificator Expert	Nume Prenume	Semnatura	Cerinta	Numar referat / expertiza	Data
<p>SC. IRIMAT CONS SRL PLOESTI J291912005</p> <p>Sirapungere strada Laboratorului in prelungirea strazei Gh. Gr. Iancuza includand diverse retele termice-epilare</p>					
Sei proiect	ing. F. Goroneanu				339/2022
Proiectat	ing. G. Badea				PAC
Desenat	ing. G. Badea				1500
Plan de situat*					PS 2
					iul. 2022
					0

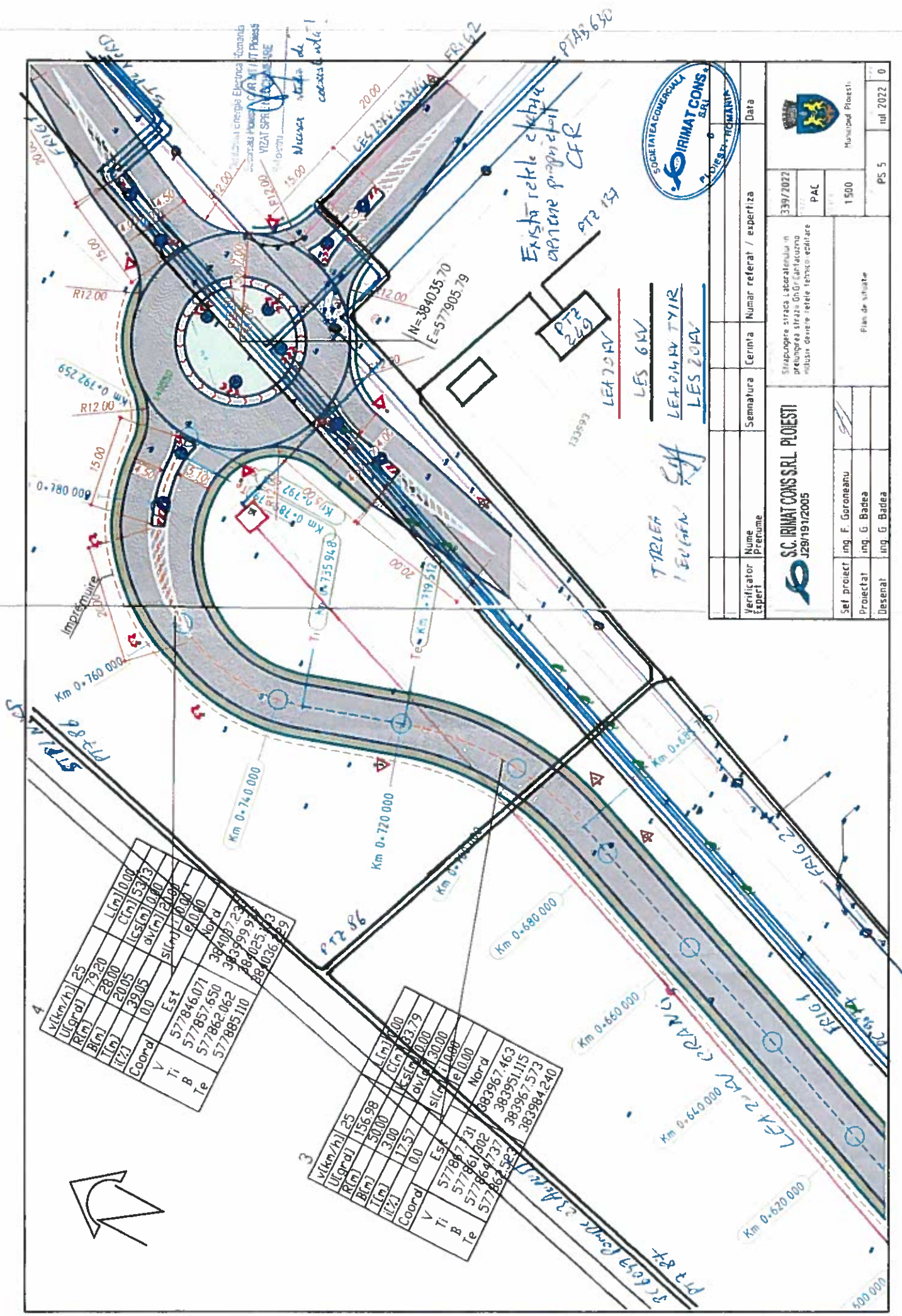

4

V(km/h)	25	L(m)/0.00
U(km/h)	79.20	C(m)/53.13
R(m)	28.00	Ics(m)/0.00
T(m)	20.05	av(m)/20.00
I(%)	3.905	sl(m)/1.000
Coord	0.0	sl(m)/1.000
V	Est	Nord
Ti	577846.071	384067.23
B	577857.650	383999.97
Te	577862.062	384025.73
	577885.110	384036.29

3

V(km/h)	25	L(m)/0.00
U(km/h)	156.98	C(m)/33.79
R(m)	50.00	Ics(m)/0.00
T(m)	3.00	av(m)/30.00
I(%)	17.57	sl(m)/1.000
Coord	0.0	sl(m)/1.000
V	Est	Nord
Ti	577867.731	383967.463
B	577861.802	383951.115
Te	577864.737	383987.573
	577863.323	383984.240



TIRIEA Sgh
LEA 2014V TYIR
LEA 2014V
LEA 2014V

Verificator Expert	Nume Prețume	Semnatura	Cerimția	Numar referat / expertiza	Data

S.C. IRIMAT CONS SRL PLOESTI 129/1912005		Străpungerea străzii Laboratorului în prelungirea străzii Gd Gr Caracuzna inclusiv denivelare rețele tehnice egalizare		339/2022
Sel proiect / ing. F. Goroneanu				PAC
Proiectat / ing. G. Badea				1500
Desenat / ing. G. Badea				PS 5
Plan de situație			Municipal Ploesti	
			iul 2022	
			0	