

ROMANIA
JUDETUL PRAHOVA
PRIMARIA MUNICIPIULUI PLOIESTI

Nr. 308772 din 09-11-2022

CERTIFICAT DE URBANISM

Nr. 1162 Din: 22-11-2022

In scopul:

SCOPUL SPECIFICAT DE SOLICITANT IN CEREREA PENTRU EMITEREA CERTIFICATULUI DE URBANISM:
RENOVARE CLADIRE-COLEGIUL NATIONAL " MIHAI VITEAZUL " ARIPIA DE NORD

Ca urmare cererii adresate de **MUNICIPIUL PLOIESTI**
cu domiciliul/sediul in judetul **PRAHOVA**, localitatea **PLOIESTI**,
satul **-**, sectorul **-**, cod postal **-**,
strada **P-TA. EROILOR**, nr. **1A**, bl. **-**,
sc. **-**, et. **-**, ap. **-**, tel./fax **0244516699**, e-mail **-**,
inregistrata la nr. **308772** din **09-11-2022**,

Pentru imobilul ---- teren si/sau constructii ---- situat in judetul Prahova, Municipiul Ploiesti,
satul **-**, sectorul **-**, cod postal: **-**,
strada **b-dl. INDEPENDENTEI**, nr. **8**, bl. **-**,
sc. **-**, et. **-**, ap. **-**, sau identificat prin: **-**;
in temeiul reglementarilor documentatiei de urbanism nr. **209** / **1999**,
faza **PUG** aprobata prin **Hotararile Consiliului Local nr. 209/1999 si 382/2009**,

in conformitate cu prevederile **Legii nr.50/1991, privind autorizarea executarii lucrarilor de constructii, republicata, cu modificarile si completarile ulterioare,**

SE CERTIFICA :

1. REGIMUL JURIDIC

Imobilul nr.cadastral 148425 compus din teren in suprafata de 12.344 mp si constructiile C1-C5 este situat in intravilanul municipiului Ploiesti si face parte din domeniul public al municipiului, conform H.C.L.297 / 2014 si Extrasului de Carte Funciara eliberat de O.C.P.I. Prahova ca urmare a cererii 139921/03.11.2022. Imobilul este inregistrat in lista monumentelor istorice din Ploiesti, actualizata in 2015, la pozitia 298, PH-II-m-B-16271 - Liceul "Sf. Petru si Pavel",azi Colegiul National "Mihai Viteazul" - latura de nord.

Conform PUG si RLU, imobilul este situat in zona cu interdictie de construire pana la elaborare PUD/PUZ.

Conform art.2 alin. (4) din Legea 50 / 1991, republicata, modificata si actualizata, "se pot emite autorizatii de construire si fara documentatii de amenajare a teritoriului si de urbanism aprobate, pentru: a.) lucrari de modificare, de reparare, de protejare, de restaurare si de conservare a cladirilor de orice fel, cu conditia mentinerii aceleiasi functiuni, a suprafetei construite la sol si a volumetriei acestora;..."

2. REGIMUL ECONOMIC

Folosinta actuala a terenului: curti-constructii.

Destinatia stabilita prin planurile urbanistice actuale:

IS-zona pentru institutii si servicii de interes general

ISp-constructii complexe in zona protejata arhitectural

-functiunea dominanta: institutii si servicii de interes general cu functiuni complexe (cu regim mixt de inaltime, institutii publice aferente zonelor de locuit);

-functiuni complementare: activitati productive nepoluante, cai de circulatie pietonala, spatii verzi, scuaruri.

Utilizari permise:

-locuinte cu regim mixt de inaltime; servicii profesionale, sociale si profesionale; comert; turism; parcare publice si aferente functiunilor admise.

Utilizari interzise:

-orice unitati economice poluante si care genereaza trafic intens; constructii pe parcele care nu indeplinesc conditiile de suprafata minima si front la strada si asigurarea tuturor functiunilor aferente functiunii dominante; amenajari provizorii sau instalari de chisoscure/improvizatii pe domeniul public;

Intocmit: SAVU MARILENA - CONSILIER., 18-11-2022

Verificat: COCA-ELENA PATRASCU - SEF SERVICIU

Regimul fiscal este reglementat de Legea nr.227/2015 - Cod fiscal, cu modificarile si completarile ulterioare
Terenul se incadreaza in zona valorica A, conform H.C.L. nr. 553 / 21.12.2011 si H.C.L. 361 / 28.09.2012.

3. REGIMUL TEHNIC

UTR S-1; POT 50%, CUT 1,5;

-suprafata totala teren 12.344 m.p.;

-terenul are acces direct la B-dul Independentei si la strada Maramures si ofera posibilitatea racordarii la utilitatile existente in zona;

-parcela construibila;

Sunt considerate loturi construibile toate loturile care indeplinesc cumulativ urmatoarele conditii: front la strada de minimum 8 m pentru cladiri insiruite si de minimum 12 m pentru cladiri izolate sau cuplate, suprafata minima a parcelei de 150 m.p. pentru cladiri insiruite, respectiv de minimum 200 mp pentru cladiri amplasate izolat sau cuplate, adancime mai mare sau cel putin egala cu latimea parcelei.

-retragere minima obligatorie fata de axul B-dului. Independentei: 15 m.l.;

-regim de inaltime mixt;

-orice constructii, lucrari sau plantatii se pot face de catre proprietarul fondului numai cu respectarea unei distante minime de 60 cm fata de linia de hotar (conform noului Cod Civil); orice derogare de la distanta minima se poate face prin acordul partilor, exprimat printr-un in scris autentic;

4. REGIMUL DE ACTUALIZARE

Orice modificare a reglementarilor urbanistice mentionate mai sus, se va realiza in conformitate cu prevederile Legii nr.350/2001, cu modificarile si completarile ulterioare.

Documentatia urbanistica PUG si RLU a localitatii este valabila pana la aprobarea documentatiei noului Plan Urbanistic General al Municipiului Ploiesti, conform HCL nr.382/24.11.2009.

Prezentul Certificat de urbanism poate fi utilizat in scopul declarat pentru:

LUCRARI DE CONSTRUIRE - CLADIRI CU FUNCTIUNI DE INVATAMANT - REPARARE -
RENOVARE CLADIRE-COLEGIUL NATIONAL MIHAI VITEAZUL ARIPIA DE NORD

**CERTIFICATUL DE URBANISM NU TINE LOC DE AUTORIZATIE DE CONSTRUIRE SAU
AUTORIZATIE DE DESFIINTARE SI NU CONFERA DREPTUL DE A EXECUTA LUCRARI DE
CONSTRUCTII**

4. OBLIGATII ALE TITULARULUI CERTIFICATULUI DE URBANISM:

In scopul elaborarii documentatiei pentru autorizarea executarii lucrarilor de constructii - de construire/de desfiintare - solicitantul se va adresa autoritatii competente pentru protectia mediului:

AGENTIA DE PROTECTIA MEDIULUI , str. GHEORGHE GRIGORE CANTACUZINO nr. 306 mun.
PLOIESTI jud. Prahova

In aplicarea Directivei Consiliului 85/337/CEE (Directiva EIA) privind evaluarea efectelor anumitor proiecte publice si private asupra mediului, modificata prin Directiva Consiliului 97/11/CE si prin Directiva Consiliului si Parlamentului European 2003/35/CE privind participarea publicului la elaborarea anumitor planuri si programe in legatura cu mediul si modificarea, cu privire la participarea publicului si accesul la justitie, a Directivei 85/337/CEE si a Directivei 96/61/CE, prin certificatul de urbanism se comunica solicitantului obligatia de a contacta autoritatea teritoriala de mediu pentru ca aceasta sa analizeze si sa decida, dupa caz, incadrarea/neincadrarea proiectului investitiei publice/private in lista proiectelor supuse evaluarii impactului asupra mediului.

In aplicarea prevederilor Directivei Consiliului 85/337/CEE, procedura de emitere a acordului de mediu se desfasoara dupa emiterea certificatului de urbanism, anterior depunerii documentatiei pentru autorizarea executarii lucrarilor de constructii la autoritatea administratiei publice competente.

In vederea satisfacerii cerintelor cu privire la procedura de emitere a acordului de mediu, autoritatea competenta pentru protectia mediului stabileste mecanismul asigurarii consultarii publice, centralizarii optiunilor publicului si al formularii unui punct de vedere oficial cu privire la realizarea investitiei in acord cu rezultatele consultarii publice.

In aceste conditii:

Dupa primirea prezentului certificat de urbanism, titularul are obligatia de a se prezenta la autoritatea competenta pentru protectia mediului in vederea evaluarii initiale a investitiei si stabilirii necesitatii evaluarii efectelor acesteia asupra mediului. In urma evaluarii initiale a investitiei se va emite actul administrativ al autoritatii competente pentru protectia mediului.

In situatia in care autoritatea competenta pentru protectia mediului stabileste necesitatea evaluarii efectelor investitiei asupra mediului, solicitantul are obligatia de a notifica acest fapt autoritatii administratiei publice competente cu privire la mentinerea cererii pentru autorizarea executarii lucrarilor de constructii.

In situatia in care, dupa emiterea certificatului de urbanism ori pe parcursul derularii procedurii de evaluare a efectelor investitiei asupra mediului, solicitantul renunta la intentia de realizare a investitiei, acesta are obligatia de a notifica acest fapt autoritatii administratiei publice competente.

5.CEREREA DE EMITERE A AUTORIZATIEI DE CONSTRUIRE / DESFIINTARE VA FI INSOTITA DE URMATOARELE DOCUMENTE:

- a) **certificatul de urbanism;**
b) **dovada titlului asupra imobilului, teren si/sau constructii, sau, dupa caz, extrasul de plan cadastral actualizat la zi si extrasul de carte funciara de informare actualizat la zi, in cazul in care legea nu dispune altfel (copie legalizata);**

c) documentatia tehnica - D.T., dupa caz:

☒ D.T.A.C.

☐ D.T.O.E.

☐ D.T.A.D.

d) avizele si acordurile stabilite prin certificatul de urbanism:

d.1). avize si acorduri privind utilitatile urbane si infrastructura:

☐ alimentare cu apa

☐ canalizare

☐ alimentare cu energie electrica

☐ alimentare cu energie termica

☒ gaze naturale

☒ telefonizare

☐ salubritate

☐ transport urban

Alte avize/acorduri

☐

d.2) avize si acorduri privind:

☐ securitatea la incendiu

☐ protectie civila

☒ sanatatea populatiei

d.3) avizele / acordurile specifice ale administratiei publice centrale si / sau ale serviciilor descentralizate ale acestora:

- DIRECTIA JUDETEANA PRAHOVA PENTRU CULTURA CULTE SI PATRIMONIUL
CULTURAL NATIONAL PRAHOVA

d.4) Studii de specialitate

AVIZ RASP PRIVIND PLANUL DE ELIMINARE A DESEURILOR PROVENITE DIN LUCRARI DE
CONSTRUIRE SI DEMOLARI

EXPERTIZA TEHNICA PENTRU CONSTRUCTII

PLAN DE AMPLASAMENT SI DELIMITARE A IMOBILULUI, VIZAT DE O.C.P.I. PRAHOVA -
actualizat la zi;

e) punctul de vedere/actul administrativ al autoritatii competente pentru protectia mediului (copie);

f) dovada inregistrarii proiectului la Ordinul Arhitectilor din Romania (1 exemplar original);

g) documentele de plata ale urmatoarelor taxe (copie):

taxa timbru arhitectura 0.0005 din valoarea lucrarilor

Prezentul certificat de urbanism are valabilitate de 24 luni de la data emiterii.

PRIMAR,
ANDREI LIVIU VOLOSEVICI

L.S.



p. SECRETAR GENERAL,
MIHAELA-LUCIA CONSTANTIN
Director Executiv

ARHITECT SEF,
VERONICA RĂDUNĂ

DIRECTOR GENERAL ADJUNCT,
RITA-MARCELA NEAGU

Achitat taxa de lei, conform chitanței nr. din
conform art. 476- codul fiscal

Prezentul certificat de urbanism a fost transmis solicitantului direct / prin posta la data de

● UTR-S-1

- Delimitare
- Profilă transversală tip
- || regim de utilizare
- aliniament

ARPUAHEENT

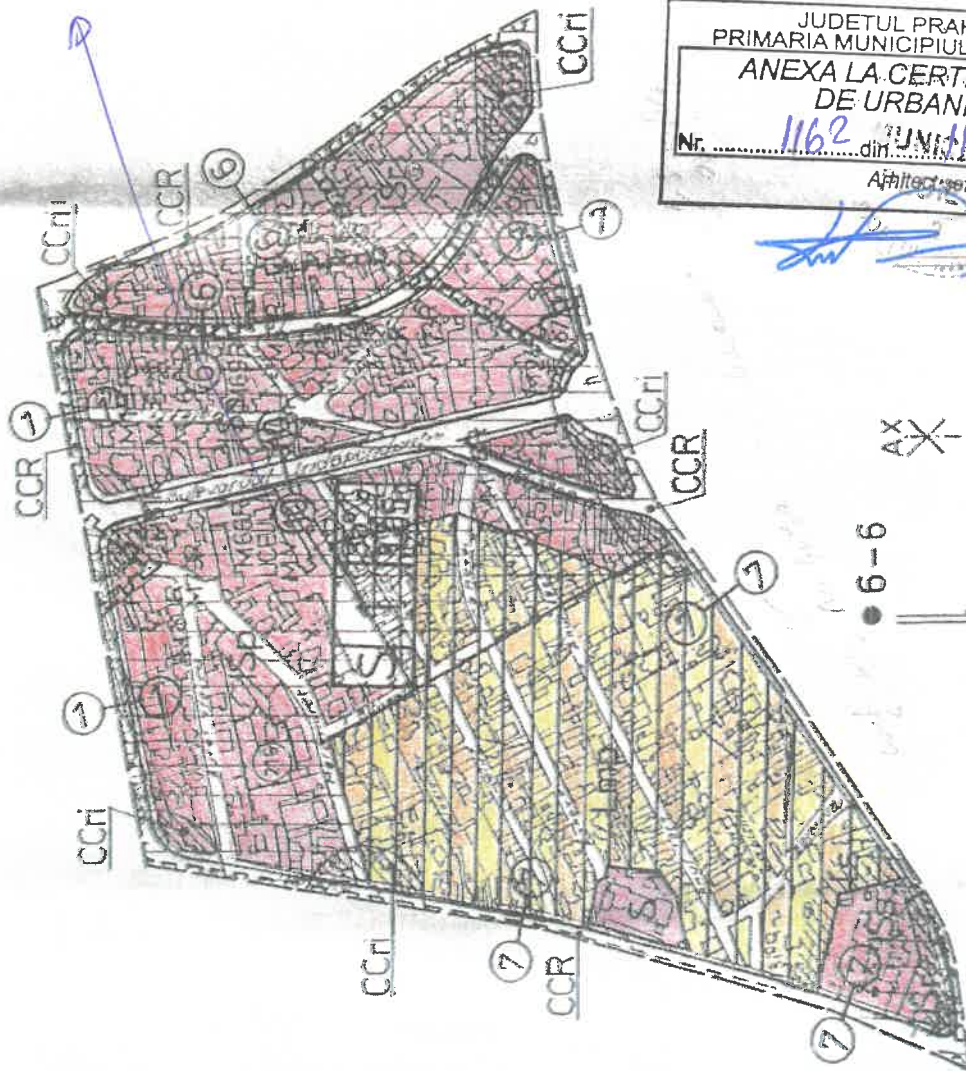

● 1-1

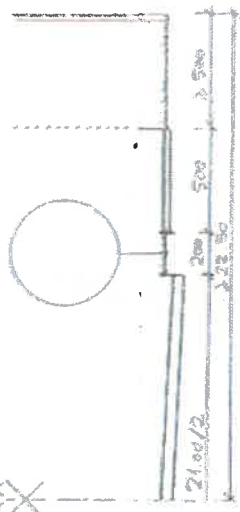

● 7-7

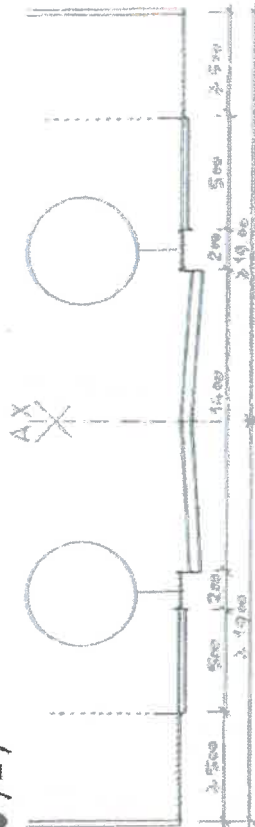

● 10-10

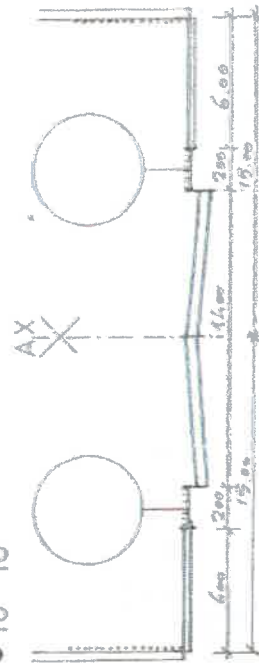

JUDETUL PRAHOVA
PRIMARIA MUNICIPIULUI PLOIESTI
ANEXA LA CERTIFICATUL
DE URBANISM
Nr. 1162 din 11.11.2022
Arhitect: [Signature]

● 6-6

