

ROMÂNIA
JUDEȚUL PRAHOVA
CONSILIUL LOCAL AL MUNICIPIULUI PLOIEȘTI

HOTĂRÂREA NR.
privind aprobarea dezmembrării în trei loturi a imobilului situat în Ploiești,
tarlăua T36 A495 cu numărul cadastral 146619

Consiliul Local al municipiului Ploiești:

Văzând Referatul de aprobare al domnilor consilieri Marcu Valentin, Tudor Aurelian-Dumitru, Frusina Nicolae-Vlad, Popa Gheorghe, Andreescu Costel, Vișcan Robert-Ionuț și Ștefan Alexandru și Raportul de specialitate înregistrat sub nr. la Direcția Gestiune Patrimoniu prin care se propune aprobarea dezmembrării în trei loturi a imobilului situat în Ploiești, tarlăua T36 A495 cu numărul cadastral 146619

Având în vedere că imobilul situat în Ploiești, Tarlăua T36 A495 este înscris în Cartea Funciară a UAT Ploiești 146619, având numărul cadastral 146619;

Văzând Referatul de admitere (dezmembrare imobil) nr. 142689/2021 emis de către Oficiul de Cadastru și Publicitate Imobiliară Prahova;

În conformitate cu prevederile art.25, alin.(2) al Legii nr. 7/1996 a *cadastrului și a publicității imobiliare*, cu modificările și completările ulterioare;

În conformitate cu prevederile art.132, art.133, art.134 și art.135 din Ordinul Directorului General al Agenției Naționale de Cadastru și Publicitate Imobiliară nr.700/2014, pentru aprobarea Regulamentului de avizare, recepție și înscriere în evidențele de cadastru și carte funciară;

În temeiul prevederilor art.554, art.879 și art.880 din Legea nr. 287/2009 privind Codul Civil, republicată, cu modificările și completările ulterioare;

Luând în considerare Avizul din data deal Comisiei de specialitate nr.2 a Consiliului Local al Municipiului Ploiești – Valorificarea Patrimoniului, Servicii către Populație, Comerț, Turism, Agricultură, Promovare Operațiuni Comerciale;

În temeiul prevederilor art. 129 alin.1 și alin. 2 lit.c), art.139, art.196 alin(1) lit.a), art. 354 din Ordonanța de Urgență nr. 57 din 3 iulie 2019 privind Codul administrativ, cu modificările și completările ulterioare,

HOTĂRĂȘTE:

Art.1. Se aprobă dezmembrarea imobilului situat în Municipiul Ploiești, Tarlăua T36 A495 în suprafață de 580.474 mp înscris în Cartea Funciară cu nr. 146619 a UAT Ploiești, având numărul cadastral 146619 în trei loturi, după cum urmează:

- Lotul 1, cu număr cadastral 148016 având suprafața măsurată de 23.968 mp;
- Lotul 2, cu număr cadastral 148017 având suprafața măsurată de 20.212 mp;
- Lotul 3, cu număr cadastral 148018 având suprafața măsurată de 536.293 mp

Art.2. Loturile menționate la art. 1 se identifică potrivit Referatului de admitere (dezmembrare imobil) nr. 142689/13.10.2021 emis de Oficiul de Cadastru și Publicitate Imobiliară Prahova, Biroul de Cadastru și Publicitate Imobiliară Ploiești care constituie Anexa nr.1 și planurilor de amplasament și delimitare a imobilului cu propunerea de dezlipire care constituie Anexele nr.2, nr.3 și nr. 4, care fac parte integrantă din prezenta hotărâre.

Art.3. Direcția Gestiune Patrimoniu, va duce la îndeplinire prevederile prezentei hotărâri.

Art.4. Direcția Administrație Publică, Juridic–Contencios, Achiziții Publice, Contracte va aduce la cunoștință celor interesați prevederile prezentei hotărâri.

Data în Ploiești, astăzi

PREȘEDINTE DE ȘEDINȚĂ,

**CONTRASEMNEAZĂ
SECRETAR GENERAL,
Mihaela Lucia Constantin**

Oficiul de Cadastru și Publicitate Imobiliară PRAHOVA

Biroul de Cadastru și Publicitate Imobiliară Ploiești

Adresa: PLOIESTI, Str. Unirii nr. 2, Cod postal 100043, Tel: (0244) 51 95 69, Fax: (0244) 59 22 95

Nr.	142689
Ziua	13
Luna	10
Anul	2021

REFERAT DE ADMITERE

(Dezmembrare imobil)

Domnului/Doamnei **MUNICIPIUL PLOIESTI**
Domiciliul Loc. Ploiești, Str Piata Eroilor, Nr. 1A, Jud. Prahova

Referitor la cererea înregistrată sub numărul **142689** din data **13-10-2021**, vă informăm:

Imobilul situat în Loc. Ploiești, Jud. Prahova, UAT Ploiești având numărul cadastral 146619 a fost dezmembrat în imobilele:

- 1) **148016** situat în Loc. Ploiești, Jud. Prahova, UAT Ploiești având suprafața măsurată 23968 mp;
- 2) **148017** situat în Loc. Ploiești, Jud. Prahova, UAT Ploiești având suprafața măsurată 20212 mp;
- 3) **148018** situat în Loc. Ploiești, Jud. Prahova, UAT Ploiești având suprafața măsurată 536293 mp;

Certific că informațiile din prezentul extras sunt conforme cu datele din planul cadastral de carte funciară al OCPI PRAHOVA la data: 14-10-2021.

Situația prezentată poate face obiectul unor modificări ulterioare, în condițiile Legii cadastrului și a publicității imobiliare nr. 7/1996, republicată, cu modificările și completările ulterioare.

Inspector
Andreea Alixandrescu

Andreea
Alixandrescu

Semnat digital de Andreea
Alixandrescu
Data: 2021.10.14 10:25:50
+03'00'

Oficiul de Cadastru și Publicitate Imobiliară PRAHOVA
Biroul de Cadastru și Publicitate Imobiliară Ploiești

PLOIESTI, Str. Unirii nr. 2, Cod postal 100043, Tel: (0244) 51 95 69, Fax: (0244) 59 22 95

Nr. cerere	142689
Ziua	13
Luna	10
Anul	2021

Extras de Plan Cadastral de Carte Funciară
pentru
Imobil număr cadastral 146619 / UAT Ploiești

TEREN Intravilan

Adresa: Loc. Ploiești, Jud. Prahova

Comuna/Oraș/Municipiu: Ploiesti

Nr. cadastral	Suprafața măsurată	Observații / Referințe
146619	580474	

* Suprafața este determinată în planul de proiecție Stereo 70.

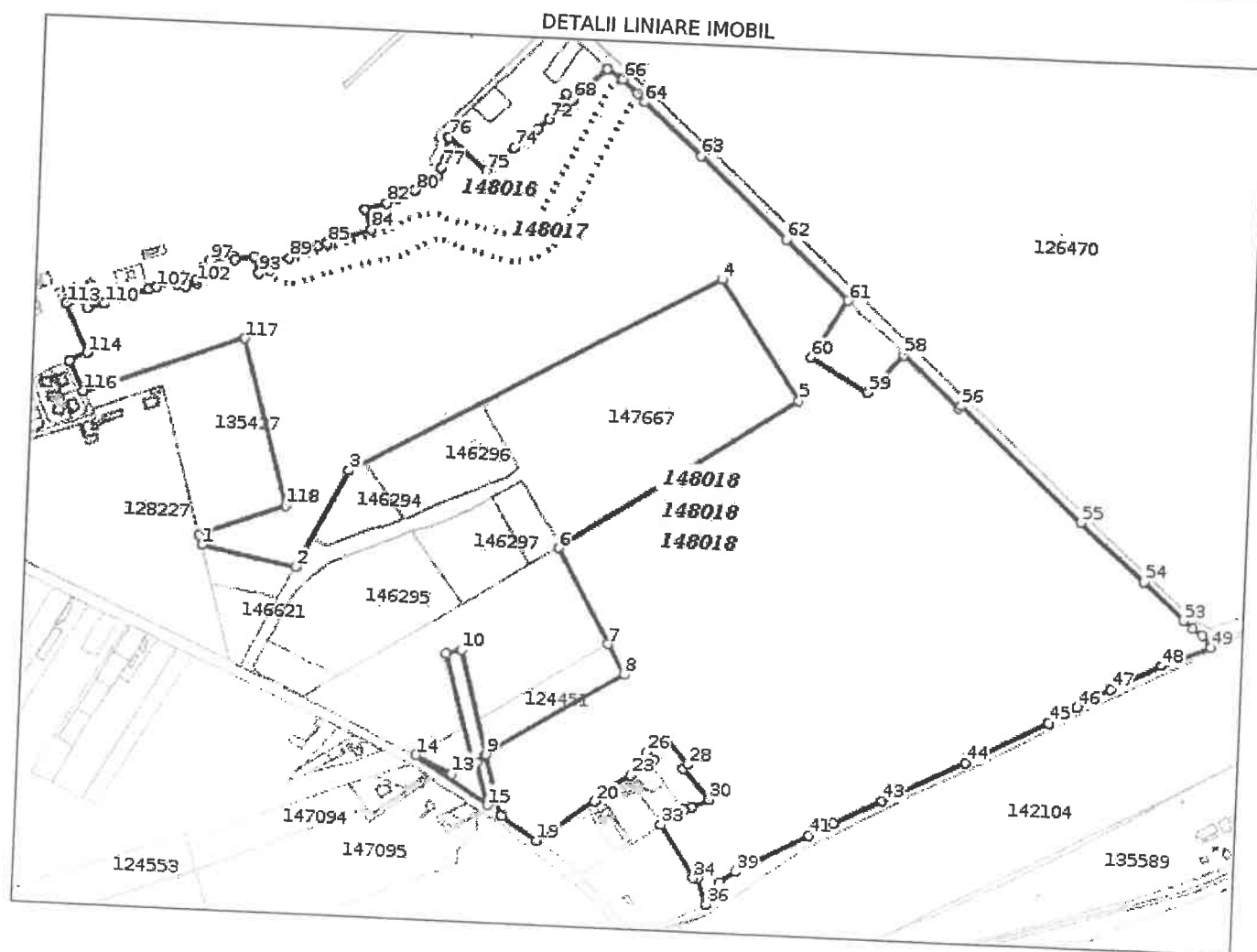

**Incadrare in zonă
scara 1:25000**



Date referitoare la teren

Crt	Categoria de folosință	Intra vilan	Suprafața (mp)	Tarla	Parcelă	Observații / Referințe
1	arabil	DA	580.474	36	495	
	TOTAL:		580.474			

Date referitoare la construcții

Crt	Numar	Destinație construcție	Supraf. (mp)	Situație juridică	Observații / Referințe
Imobilul nu are în componență construcții					

Lungime Segmente

1) Valorile lungimilor segmentelor sunt obținute din proiectie în plan.

Punct încep	Punct sfârșit	Lungime segment	Punct încep	Punct sfârșit	Lungime segment	Punct încep	Punct sfârșit	Lungime segment
1	2	126.868	2	3	144.331	3	4	547.496
4	5	187.671	5	6	368.384	6	7	140.699
7	8	44.307	8	9	208.996	9	10	139.997
10	11	20.004	11	12	145.999	12	13	29.996
13	14	53.272	14	15	113.642	15	16	56.893
16	17	13.281	17	18	80.47	18	19	55.951
19	20	92.682	20	21	8.138	21	22	6.887
22	23	42.701	23	24	16.096	24	25	18.574
25	26	13.585	26	27	31.626	27	28	43.65
28	29	7.492	29	30	52.829	30	31	23.508
31	32	10.656	32	33	36.259	33	34	80.505
34	35	6.076	35	36	36.525	36	37	13.648
37	38	20.536	38	39	25.467	39	40	18.754
40	41	88.811	41	42	36.19	42	43	70.58
43	44	120.309	44	45	120.494	45	46	43.362
46	47	48.848	47	48	72.387	48	49	71.293
49	50	3.019	50	51	16.094	51	52	16.211
52	53	16.631	53	54	71.382	54	55	113.4
55	56	218.616	56	57	4.999	57	58	100.0
58	59	67.848	59	60	86.689	60	61	89.008
61	62	114.203	62	63	155.381	63	64	101.284
64	65	14.289	65	66	26.504	66	67	24.208
67	68	60.322	68	69	10.454	69	70	20.582
70	71	5.65	71	72	19.528	72	73	18.971
73	74	39.323	74	75	47.604	75	76	65.264
76	77	40.288	77	78	11.65	78	79	19.365
79	80	15.869	80	81	25.37	81	82	15.775
82	83	29.729	83	84	26.68	84	85	60.949
85	86	1.929	86	87	12.539	87	88	17.687
88	89	23.592	89	90	20.096	90	91	10.645
91	92	5.88	92	93	15.012	93	94	21.245
94	95	26.563	95	96	4.867	96	97	31.78
97	98	5.302	98	99	11.697	99	100	13.616
100	101	11.379	101	102	4.697	102	103	15.172
103	104	5.0	104	105	9.975	105	106	4.841
106	107	25.628	107	108	11.343	108	109	35.373
109	110	24.802	110	111	22.931	111	112	11.847
112	113	24.135	113	114	69.34	114	115	25.411
115	116	43.137	116	117	220.251	117	118	224.539
118	119	119.882	119	1	14.018			

** Lungimile segmentelor sunt determinate în planul de proiecție Stereo 70 și sunt rotunjite la 1 milimetru.

*** Distanța dintre puncte este formată din segmente cumulate ce sunt mai mici decât valoarea 1 milimetru.

Pentru acest imobil există înregistrate următoarele documentații cadastrale neînscrise în cartea funciară:

Nr Crt	Numar cerere	Data cerere	Termen eliberare	Obiect cerere
1	142689	13.10.2021	18.10.2021	Dezmembreare/Comasare

Ca urmare a soluționării cererii nr. 142689 înregistrată la data de 13.10.2021, s-a propus dezmembrarea imobilului rezultând următoarele imobile:

Nr Crt	Identificator electronic	Suprafata (mp)	Adresa
1	148016	23968	Loc. Ploiești, Jud. Prahova
2	148017	20212	Loc. Ploiești, Jud. Prahova
3	148018	536293	Loc. Ploiești, Jud. Prahova

Certific că informațiile din prezentul extras sunt conforme cu datele din planul cadastral de carte funciară al OCPI PRAHOVA la data: 14-10-2021

Situația prezentată poate face obiectul unor modificări ulterioare, în condițiile Legii cadastrului și publicității imobiliare nr. 7/1996, republicată.

Consilier/Inspector de specialitate,

Andreea Alixandrescu

Andreea
Alixandrescu

Semnat digital de Andreea
Alixandrescu
Data: 2021.10.14 10:26:19
+03'00'

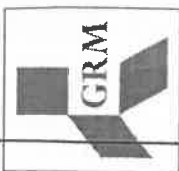

S.C. GEREM MINERVA S.R.L.

com. Blejoi, sat. Ploiesti, nr. 801T, Cartier ROUA, Vila PL103

E-mail: office@geremminerva.ro; Web: www.geremminerva.ro

Tel: 0758839120

MEMORIU TEHNIC

1. **Adresa imobilului:** Mun. Ploiești, T36 A 495 - INTRAVILAN, jud. Prahova

2. **Tipul lucrării:** Dezmembrare imobil.

Numărul lucrării în registrul propriu: 251

3. **Scurtă prezentare a situației din teren:** Imobilul este compus din teren cu $S_{acte} = 580474mp$, $S_{măsuratori} = 580474mp$.

Imobilul este amplasat în intravilanul Mun Ploiești, cu acces la drum, cu limitele partial materializate.

4. **Operațiuni topo-cadastrale efectuate:**

- aparatura folosită la executarea lucrării - sistem GNSS Trimble R8;
- metoda de masurare: - Network – RTK;
- sistemul de coordonate: - Stereografic 1970; Marea Neagra 1975;
- punctele au fost determinate prin metoda Network – RTK, folosind datele furnizate de Sistemul Național ROMPOS;
- coordonatele punctelor au fost determinate cu o precizie care nu a depășit abaterile standard de determinare de $\pm 10cm$;
- softurile folosite la prelucrarea datelor și realizarea planurilor: - Trimble Acces, TransDatRO 4.04, BriscCad V12, TopoLT;
- planurile de amplasament și delimitare ale imobilelor s-au întocmit la scara 1:2000.
- planul de amplasament și delimitare cu propunerea de dezlipire s-a întocmit la scara 1:2000

Data întocmirii

August 2021



Roxana-
Mariana Pascu
Semnat digital de
Roxana-Mariana Pascu
Data: 2021.08.31
11:57:23 +03'00'

Scara 1:2000

ANEXA 3

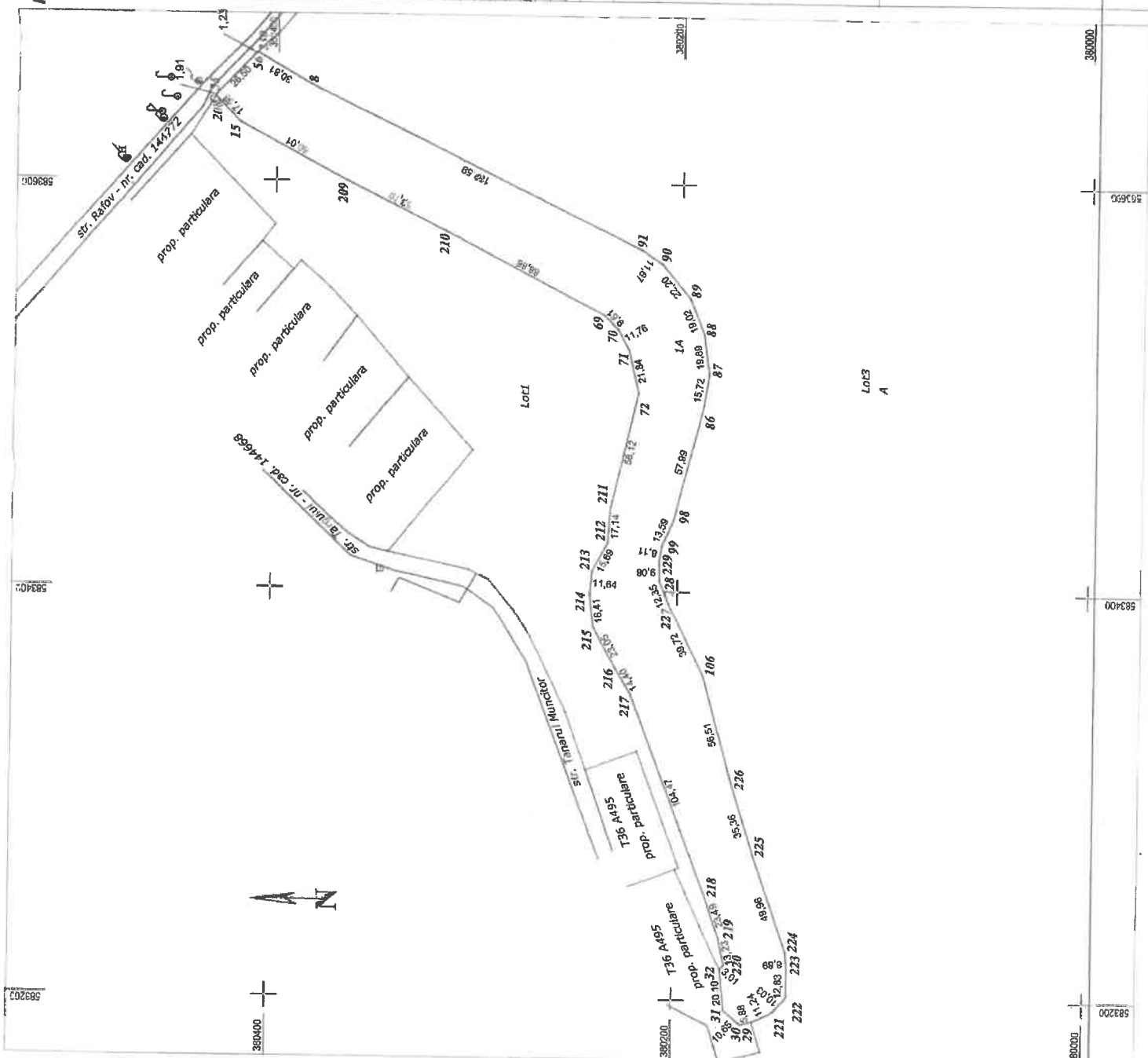

PLAN DE AMPLASAMENT SI
DELIMITARE A IMOBILULUI

Scara 1:2000

№. cadastrelor	148018	148019	148020	148021	148022	148023	148024	148025	148026	148027	148028	148029	148030	148031	148032	148033	148034	148035	148036	148037	148038	148039	148040	148041	148042	148043	148044	148045	148046	148047	148048	148049	148050	148051	148052	148053	148054	148055	148056	148057	148058	148059	148060	148061	148062	148063	148064	148065	148066	148067	148068	148069	148070	148071	148072	148073	148074	148075	148076	148077	148078	148079	148080	148081	148082	148083	148084	148085	148086	148087	148088	148089	148090	148091	148092	148093	148094	148095	148096	148097	148098	148099	148100	148101	148102	148103	148104	148105	148106	148107	148108	148109	148110	148111	148112	148113	148114	148115	148116	148117	148118	148119	148120	148121	148122	148123	148124	148125	148126	148127	148128	148129	148130	148131	148132	148133	148134	148135	148136	148137	148138	148139	148140	148141	148142	148143	148144	148145	148146	148147	148148	148149	148150	148151	148152	148153	148154	148155	148156	148157	148158	148159	148160	148161	148162	148163	148164	148165	148166	148167	148168	148169	148170	148171	148172	148173	148174	148175	148176	148177	148178	148179	148180	148181	148182	148183	148184	148185	148186	148187	148188	148189	148190	148191	148192	148193	148194	148195	148196	148197	148198	148199	148200	148201	148202	148203	148204	148205	148206	148207	148208	148209	148210	148211	148212	148213	148214	148215	148216	148217	148218	148219	148220	148221	148222	148223	148224	148225	148226	148227	148228	148229	148230	148231	148232	148233	148234	148235	148236	148237	148238	148239	148240	148241	148242	148243	148244	148245	148246	148247	148248	148249	148250	148251	148252	148253	148254	148255	148256	148257	148258	148259	148260	148261	148262	148263	148264	148265	148266	148267	148268	148269	148270	148271	148272	148273	148274	148275	148276	148277	148278	148279	148280	148281	148282	148283	148284	148285	148286	148287	148288	148289	148290	148291	148292	148293	148294	148295	148296	148297	148298	148299	148300	148301	148302	148303	148304	148305	148306	148307	148308	148309	148310	148311	148312	148313	148314	148315	148316	148317	148318	148319	148320	148321	148322	148323	148324	148325	148326	148327	148328	148329	148330	148331	148332	148333	148334	148335	148336	148337	148338	148339	148340	148341	148342	148343	148344	148345	148346	148347	148348	148349	148350	148351	148352	148353	148354	148355	148356	148357	148358	148359	148360	148361	148362	148363	148364	148365	148366	148367	148368	148369	148370	148371	148372	148373	148374	148375	148376	148377	148378	148379	148380	148381	148382	148383	148384	148385	148386	148387	148388	148389	148390	148391	148392	148393	148394	148395	148396	148397	148398	148399	148400	148401	148402	148403	148404	148405	148406	148407	148408	148409	148410	148411	148412	148413	148414	148415	148416	148417	148418	148419	148420	148421	148422	148423	148424	148425	148426	148427	148428	148429	148430	148431	148432	148433	148434	148435	148436	148437	148438	148439	148440	148441	148442	148443	148444	148445	148446	148447	148448	148449	148450	148451	148452	148453	148454	148455	148456	148457	148458	148459	148460	148461	148462	148463	148464	148465	148466	148467	148468	148469	148470	148471	148472	148473	148474	148475	148476	148477	148478	148479	148480	148481	148482	148483	148484	148485	148486	148487	148488	148489	148490	148491	148492	148493	148494	148495	148496	148497	148498	148499	148500	148501	148502	148503	148504	148505	148506	148507	148508	148509	148510	148511	148512	148513	148514	148515	148516	148517	148518	148519	148520	148521	148522	148523	148524	148525	148526	148527	148528	148529	148530	148531	148532	148533	148534	148535	148536	148537	148538	148539	148540	148541	148542	148543	148544	148545	148546	148547	148548	148549	148550	148551	148552	148553	148554	148555	148556	148557	148558	148559	148560	148561	148562	148563	148564	148565	148566	148567	148568	148569	148570	148571	148572	148573	148574	148575	148576	148577	148578	148579	148580	148581	148582	148583	148584	148585	148586	148587	148588	148589	148590	148591	148592	148593	148594	148595	148596	148597	148598	148599	148600	148601	148602	148603	148604	148605	148606	148607	148608	148609	148610	148611	148612	148613	148614	148615	148616	148617	148618	148619	148620	148621	148622	148623	148624	148625	148626	148627	148628	148629	148630	148631	148632	148633	148634	148635	148636	148637	148638	148639	148640	148641	148642	148643	148644	148645	148646	148647	148648	148649	148650	148651	148652	148653	148654	148655	148656	148657	148658	148659	148660	148661	148662	148663	148664	148665	148666	148667	148668	148669	148670	148671	148672	148673	148674	148675	148676	148677	148678	148679	148680	148681	148682	148683	148684	148685	148686	148687	148688	148689	148690	148691	148692	148693	148694	148695	148696	148697	148698	148699	148700	148701	148702	148703	148704	148705	148706	148707	148708	148709	148710	148711	148712	148713	148714	148715	148716	148717	148718	148719	148720	148721	148722	148723	148724	148725	148726	148727	148728	148729	148730	148731	148732	148733	148734	148735	148736	148737	148738	148739	148740	148741	148742	148743	148744	148745	148746	148747	148748	148749	148750	148751	148752	148753	148754	148755	148756	148757	148758	148759	148760	148761	148762	148763	148764	148765	148766	148767	148768	148769	148770	148771	148772	148773	148774	148775	148776	148777	148778	148779	148780	148781	148782	148783	148784	148785	148786	148787	148788	148789	148790	148791	148792	148793	148794	148795	148796	148797	148798	148799	148800	148801	148802	148803	148804	148805	148806	148807	148808	148809	148810	148811	148812	148813	148814	148815	148816	148817	148818	148819	148820	148821	148822	148823	148824	148825	148826	148827	148828	148829	148830	148831	148832	148833	148834	148835	148836	148837	148838	148839	148840	148841	148842	148843	148844	148845	148846	148847	148848	148849	148850	148851	148852	148853	148854	148855	148856	148857	148858	148859	148860	148861	148862	148863	148864	148865	148866	148867	148868	148869	148870	148871	148872	148873	148874	148875	148876	148877	148878	148879	148880	148881	148882	148883	148884	148885	148886	148887	148888	148889	148890	148891	148892	148893	148894	148895	148896	148897	148898	148899	148900	148901	148902	148903	148904	148905	148906	148907	148908	148909	148910	148911	148912	148913	148914	148915	148916	148917	148918	148919	148920	148921	148922	148923	148924	148925	148926	148927	148928	148929	148930	148931	148932	148933	148934	148935	148936	148937	148938	148939	148940	148941	148942	148943	148944	148945	148946	148947	148948	148949	148950	148951	148952	148953	148954	148955	148956	148957	148958	148959	148960	148961	148962	148963	148964	148965	148966	148967	148968	148969	148970	148971	148972	148973	148974	148975	148976	148977	148978	148979	148980	148981	148982	148983	148984	148985	148986	148987	148988	148989	148990	148991	148992	148993	148994	148995	148996	148997	148998	148999
----------------	--------	--------	--------	--------	--------	--------	--------	--------	--------	--------	--------	--------	--------	--------	--------	--------	--------	--------	--------	--------	--------	--------	--------	--------	--------	--------	--------	--------	--------	--------	--------	--------	--------	--------	--------	--------	--------	--------	--------	--------	--------	--------	--------	--------	--------	--------	--------	--------	--------	--------	--------	--------	--------	--------	--------	--------	--------	--------	--------	--------	--------	--------	--------	--------	--------	--------	--------	--------	--------	--------	--------	--------	--------	--------	--------	--------	--------	--------	--------	--------	--------	--------	--------	--------	--------	--------	--------	--------	--------	--------	--------	--------	--------	--------	--------	--------	--------	--------	--------	--------	--------	--------	--------	--------	--------	--------	--------	--------	--------	--------	--------	--------	--------	--------	--------	--------	--------	--------	--------	--------	--------	--------	--------	--------	--------	--------	--------	--------	--------	--------	--------	--------	--------	--------	--------	--------	--------	--------	--------	--------	--------	--------	--------	--------	--------	--------	--------	--------	--------	--------	--------	--------	--------	--------	--------	--------	--------	--------	--------	--------	--------	--------	--------	--------	--------	--------	--------	--------	--------	--------	--------	--------	--------	--------	--------	--------	--------	--------	--------	--------	--------	--------	--------	--------	--------	--------	--------	--------	--------	--------	--------	--------	--------	--------	--------	--------	--------	--------	--------	--------	--------	--------	--------	--------	--------	--------	--------	--------	--------	--------	--------	--------	--------	--------	--------	--------	--------	--------	--------	--------	--------	--------	--------	--------	--------	--------	--------	--------	--------	--------	--------	--------	--------	--------	--------	--------	--------	--------	--------	--------	--------	--------	--------	--------	--------	--------	--------	--------	--------	--------	--------	--------	--------	--------	--------	--------	--------	--------	--------	--------	--------	--------	--------	--------	--------	--------	--------	--------	--------	--------	--------	--------	--------	--------	--------	--------	--------	--------	--------	--------	--------	--------	--------	--------	--------	--------	--------	--------	--------	--------	--------	--------	--------	--------	--------	--------	--------	--------	--------	--------	--------	--------	--------	--------	--------	--------	--------	--------	--------	--------	--------	--------	--------	--------	--------	--------	--------	--------	--------	--------	--------	--------	--------	--------	--------	--------	--------	--------	--------	--------	--------	--------	--------	--------	--------	--------	--------	--------	--------	--------	--------	--------	--------	--------	--------	--------	--------	--------	--------	--------	--------	--------	--------	--------	--------	--------	--------	--------	--------	--------	--------	--------	--------	--------	--------	--------	--------	--------	--------	--------	--------	--------	--------	--------	--------	--------	--------	--------	--------	--------	--------	--------	--------	--------	--------	--------	--------	--------	--------	--------	--------	--------	--------	--------	--------	--------	--------	--------	--------	--------	--------	--------	--------	--------	--------	--------	--------	--------	--------	--------	--------	--------	--------	--------	--------	--------	--------	--------	--------	--------	--------	--------	--------	--------	--------	--------	--------	--------	--------	--------	--------	--------	--------	--------	--------	--------	--------	--------	--------	--------	--------	--------	--------	--------	--------	--------	--------	--------	--------	--------	--------	--------	--------	--------	--------	--------	--------	--------	--------	--------	--------	--------	--------	--------	--------	--------	--------	--------	--------	--------	--------	--------	--------	--------	--------	--------	--------	--------	--------	--------	--------	--------	--------	--------	--------	--------	--------	--------	--------	--------	--------	--------	--------	--------	--------	--------	--------	--------	--------	--------	--------	--------	--------	--------	--------	--------	--------	--------	--------	--------	--------	--------	--------	--------	--------	--------	--------	--------	--------	--------	--------	--------	--------	--------	--------	--------	--------	--------	--------	--------	--------	--------	--------	--------	--------	--------	--------	--------	--------	--------	--------	--------	--------	--------	--------	--------	--------	--------	--------	--------	--------	--------	--------	--------	--------	--------	--------	--------	--------	--------	--------	--------	--------	--------	--------	--------	--------	--------	--------	--------	--------	--------	--------	--------	--------	--------	--------	--------	--------	--------	--------	--------	--------	--------	--------	--------	--------	--------	--------	--------	--------	--------	--------	--------	--------	--------	--------	--------	--------	--------	--------	--------	--------	--------	--------	--------	--------	--------	--------	--------	--------	--------	--------	--------	--------	--------	--------	--------	--------	--------	--------	--------	--------	--------	--------	--------	--------	--------	--------	--------	--------	--------	--------	--------	--------	--------	--------	--------	--------	--------	--------	--------	--------	--------	--------	--------	--------	--------	--------	--------	--------	--------	--------	--------	--------	--------	--------	--------	--------	--------	--------	--------	--------	--------	--------	--------	--------	--------	--------	--------	--------	--------	--------	--------	--------	--------	--------	--------	--------	--------	--------	--------	--------	--------	--------	--------	--------	--------	--------	--------	--------	--------	--------	--------	--------	--------	--------	--------	--------	--------	--------	--------	--------	--------	--------	--------	--------	--------	--------	--------	--------	--------	--------	--------	--------	--------	--------	--------	--------	--------	--------	--------	--------	--------	--------	--------	--------	--------	--------	--------	--------	--------	--------	--------	--------	--------	--------	--------	--------	--------	--------	--------	--------	--------	--------	--------	--------	--------	--------	--------	--------	--------	--------	--------	--------	--------	--------	--------	--------	--------	--------	--------	--------	--------	--------	--------	--------	--------	--------	--------	--------	--------	--------	--------	--------	--------	--------	--------	--------	--------	--------	--------	--------	--------	--------	--------	--------	--------	--------	--------	--------	--------	--------	--------	--------	--------	--------	--------	--------	--------	--------	--------	--------	--------	--------	--------	--------	--------	--------	--------	--------	--------	--------	--------	--------	--------	--------	--------	--------	--------	--------	--------	--------	--------	--------	--------	--------	--------	--------	--------	--------	--------	--------	--------	--------	--------	--------	--------	--------	--------	--------	--------	--------	--------	--------	--------	--------	--------	--------	--------	--------	--------	--------	--------	--------	--------	--------	--------	--------	--------	--------	--------	--------	--------	--------	--------	--------	--------	--------	--------	--------	--------	--------	--------	--------	--------	--------	--------	--------	--------	--------	--------	--------	--------	--------	--------	--------	--------	--------	--------	--------	--------	--------	--------	--------	--------	--------	--------	--------	--------	--------	--------	--------	--------	--------	--------	--------	--------	--------	--------	--------	--------	--------	--------	--------	--------	--------	--------	--------	--------	--------	--------	--------	--------	--------	--------	--------	--------	--------	--------	--------	--------	--------	--------	--------	--------	--------	--------	--------	--------	--------	--------	--------	--------	--------	--------	--------	--------	--------	--------	--------	--------	--------	--------	--------	--------	--------	--------	--------	--------	--------	--------	--------	--------	--------	--------	--------	--------	--------	--------	--------	--------	--------	--------	--------	--------	--------	--------	--------	--------	--------	--------



S.C. INTERMUR S.R.L.
Societate cu raspundere limitata
Inregistrata la Registrul de Comerț al Județului Cluj
Căminul nr. 10, Cluj Napoca
Codul de activitate: 7100
Căminul nr. 10, Cluj Napoca
Codul de activitate: 7100

Ing. Alexandru Mădălin
Proiectant
Căminul nr. 10, Cluj Napoca
Codul de activitate: 7100

Ing. Mariana Păscu
Proiectant
Căminul nr. 10, Cluj Napoca
Codul de activitate: 7100

Ing. Gabriela Păscu
Proiectant
Căminul nr. 10, Cluj Napoca
Codul de activitate: 7100