



## Distribuție Energie Electrică România

Sucursala Ploiesti

**Distribuție Energie Electrică România** Sucursala Ploiesti  
Str. Mărășești, Nr.44, 100024, Ploiești, Jud. Prahova

Tel: +40 244 405 701

Fax: +40 244 405 704

office.prahova@distributie-energie.ro

C.I.F. DEER/C.U.I. Suc. RO 14476722 / 14542990

R.C. DEER/Suc. J12/352/2002 / J29/362/2002

www.distributie-energie.ro

Către  
MUNICIPIUL PLOIESTI,

Referitor la cererea de aviz de amplasament, înregistrată cu nr. 3010220817055 / 10.08.2022

Pentru STRAPUNGERE STR.LABORATORULUI IN PRELUNGIREA STR.GH.GR.CANTACUZINO, INCLUSIV  
DEVIERE RELETE TEHNICO-EDILITARE

De la adresa: PLOIESTI, sat -, strada LABORATORULUI, nr. FN, bloc -, etaj -, apartament -, cod postal 100070,  
numar cadastral -, județul PRAHOVA.

În urma analizării documentației depuse suntem de acord cu realizarea obiectivului pe amplasamentul  
propus și se emite:

### AVIZ DE AMPLASAMENT FAVORABIL CONDIȚIONAT Nr. 3010220817055 / 27.09.2022

Cu următoarele precizări:

Motivație: REALIZAREA CONDITIILOR DE COEXISTENTA DINTRE OBIECTIVUL PROPUȘ SI RETELETE  
PROP. DEE ROMANIA EXISTENTE IN ZONA CONFORM PREVEDERILOR ORD ANRE NR. 239/2019 CU  
COMPLETARILE SI MODIFICARILE ULTERIOARE

#### 1. Precizări referitoare la condiționarea acceptării amplasamentului:

A. Modificarea poziției obiectivului la distanțe minime (precizate mai jos) față de instalațiile  
Operatorului de Distribuție figurate pe planurile anexate: .

B. Păstrarea poziției obiectivului dumneavoastră cu suportarea costurilor privind devierea sau mutarea  
instalațiilor operatorului de distribuție, conform *studiului de coexistență/ eliberare amplasament* avizat,  
cu avizul CTE nr. - / - .

C. Păstrarea poziției obiectivului cu condiția executării, contra cost, a unor lucrări de modificare a  
instalațiilor rețelei electrice rezultate din *studiul de coexistență* avizat, cu avizul CTE nr. - / - , ca fiind  
necesare pentru îndeplinirea condițiilor de coexistență -.

#### 2. Dacă alegeți:

2.1. Varianta A, este necesar:

- să depuneți la OD (operatorul de distribuție) documentația refăcută pentru obținerea avizului de  
amplasament favorabil, întocmită conform reglementărilor legale la data solicitării.

2.2. Varianta B, este necesar:

- să obțineți acordurile deținătorilor de teren și avizele, rezultate din studiul de eliberare a  
amplasamentului, pentru realizarea instalațiilor electrice pe noile trasee și amplasamente.  
Documentația pentru obținerea acestora va fi elaborată în cadrul studiului menționat la punctul B.

- să încheiați cu OD (operatorul de distribuție), un contract pentru eliberarea amplasamentului, așa  
cum v-ați angajat prin contractul de angajament, să respectați termenele și condițiile stabilite în  
studiul de coexistență/ eliberare amplasament, achitând contravaloarea lucrărilor precizate în  
contractul pentru eliberare amplasament.



## Distribuție Energie Electrică România

Sucursala Ploiesti

**Distribuție Energie Electrică România** Sucursala Ploiesti  
Str. Mărășești, Nr.44, 100024, Ploiești, Jud. Prahova

Tel: +40 244 405 701

Fax: +40 244 405 704

office.prahova@distributie-energie.ro

C.I.F. DEER/C.U.I. Suc. RO 14476722 / 14542990

R.C. DEER/Suc. 312/352/2002 / 329/362/2002

www.distributie-energie.ro

**3. Dacă solicitarea dumneavoastră se încadrează în Varianta C, este necesar:**

- să obțineți acordurile deținătorilor de teren și avizele, rezultate din studiul de coexistență, pentru realizarea lucrărilor de reglementare a instalațiilor electrice existente. Documentația pentru obținerea acestora va fi elaborată conform studiului de coexistență menționat anterior.
- să încheiați cu OD (operatorul de distribuție), un contract pentru realizarea condițiilor de coexistență, așa cum v-ați angajat prin contractul de angajament, să respectați termenele și condițiile stabilite în studiul de coexistență, achitând contravaloarea lucrărilor precizate în contractul pentru eliberarea amplasamentului.

**4. Avizul de amplasament nu constituie aviz tehnic de racordare.** Pentru obținerea acestuia, în vederea racordării la rețeaua electrică de distribuție a obiectivului sau creșterea puterii aprobate pentru acest obiectiv, trebuie să solicitați la OD (operatorul de distribuție) avizul tehnic de racordare.

**5. Valabilitatea avizului de amplasament este până la 15.10.2022**, cu posibilitatea prelungirii cu durata de prelungire a valabilității Certificatului de urbanism, respectiv a Autorizației de construire, cu condiția de a nu se schimba elementele care au stat la baza emiterii lui.

**6. Prezentul aviz de amplasament este valabil numai pentru amplasamentul obiectivului, conform planului nr. - și a Certificatului de urbanism nr. 940 / 15.10.2020**

**7. Tariful de emitere a avizului de amplasament, în valoare de 95.00 lei, fata TVA.**

**8. Instalațiile de distribuție aparținând OD (operatorului de distribuție) au fost trasate orientativ pe planul de situație anexat.**

**9. În zonă Exista instalatii electrice ce nu aparțin OD (operatorului de distribuție).**  
Este necesar sa vă adresați deținătorilor acestor instalatii (Transelectrica, Hidroelectrica, Termoelectrica, alți deținători C.F.R; BERGENBIER) în vederea obținerii avizelor de amplasament.

**10. Săpăturile în zona traseelor de cabluri se vor face numai manual, cu asistență tehnică din partea OD (operatorului de distribuție).**

**11. Executarea lucrărilor în apropierea instalațiilor OD (operatorului de distribuție) se va face cu respectarea strictă a condițiilor din prezentul aviz, precum și a normelor tehnice de protecția muncii specifice. Beneficiarul lucrării, respectiv executantul, sunt răspunzători și vor suporta consecințele, financiare sau de alta natură, ale eventualelor deteriorări ale instalațiilor și/sau prejudicii aduse utilizatorilor acestora ca urmare a nerespectării regulilor menționate.**

Director Sucursala PLOIESTI  
**MIHAI ILIE**

Sef S.A.R. PLOIESTI  
**Bogdan METELECIU**

Intocmit  
**Alexandru Bogdanel  
Bulareanu**

**Mihai-  
Viorel Ilie**  
Digitally signed by  
Mihai-Viorel Ilie  
Date: 2022.09.29  
13:43:02 +03'00'



**Distribuție Energie  
Electrică România**  
Sucursala Ploiesti

**Distribuție Energie Electrică România** Sucursala Ploiesti  
Str. Mărășești, Nr.44, 100024, Ploiești, Jud. Prahova

**Tel:** +40 244 405 701

**Fax:** +40 244 405 704

office.prahova@distributie-energie.ro

**C.I.F. DEER/C.U.I. Suc. RO** 14476722 / 14542990

**R.C. DEER/Suc.** J12/352/2002 / J29/362/2002

www.distributie-energie.ro

27.9.2022 14:55 Document id: 4472827  
Semnat de: Alexandru Bogdanel Bulareanu

27.9.2022 18:0 Document id: 4472827  
Semnat de: Bogdan Metelescui

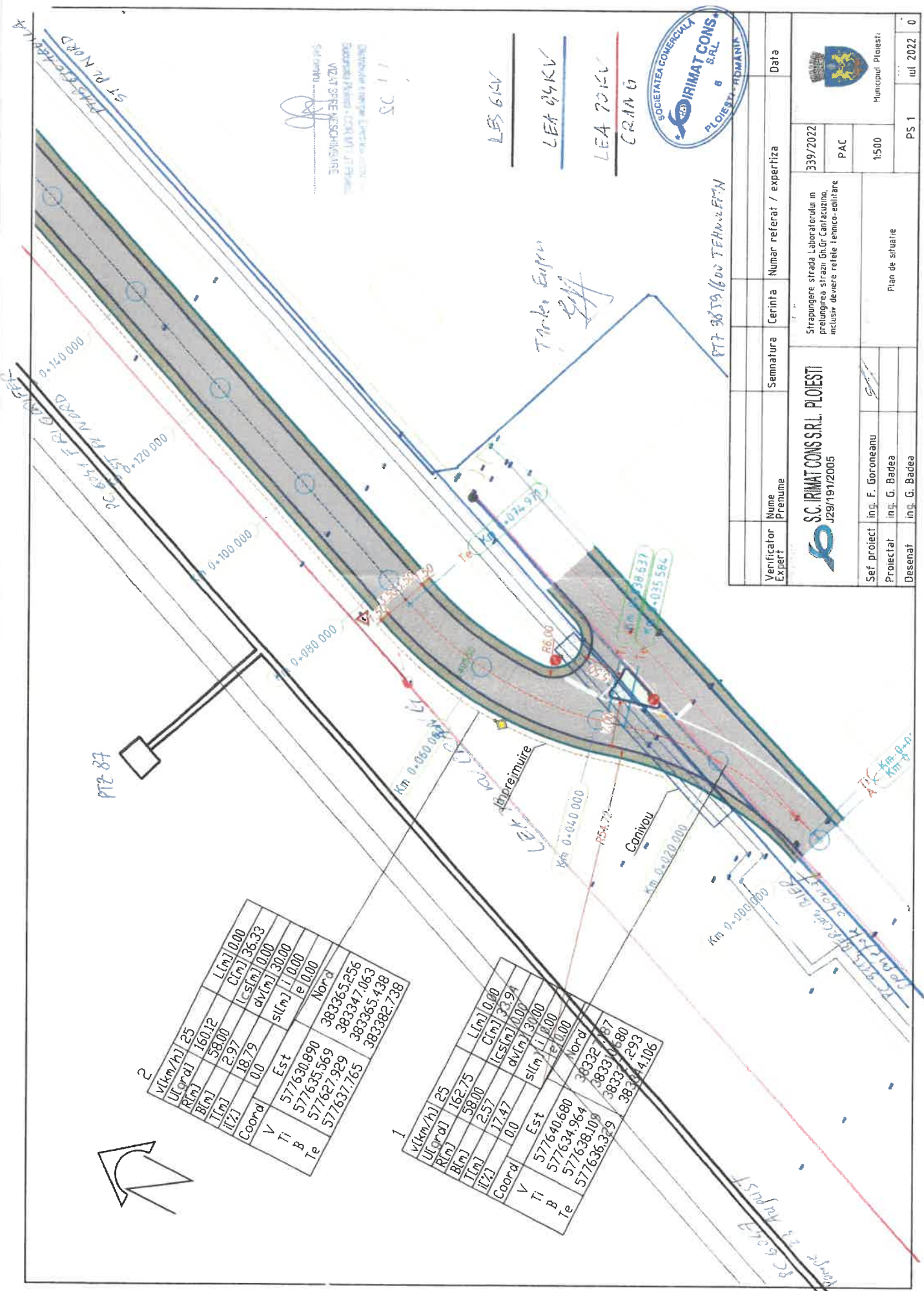

2

|          |            |            |
|----------|------------|------------|
| V        | 577630.890 | Nord       |
| Ti       | 577635.569 | 383365.256 |
| B        | 577627.929 | 383347.063 |
| Te       | 577637.765 | 383355.438 |
| Coord    | 0.0        | 383382.738 |
| sl[m]    | 100.00     |            |
| dv[m]    | 100.00     |            |
| lc[m]    | 100.00     |            |
| ci[m]    | 36.33      |            |
| li[m]    | 58.00      |            |
| ti[m]    | 2.97       |            |
| ri[m]    | 160.12     |            |
| vi[km/h] | 25         |            |

1

|          |            |            |
|----------|------------|------------|
| V        | 577640.680 | Nord       |
| Ti       | 577634.964 | 383327.687 |
| B        | 577638.109 | 383310.680 |
| Te       | 577636.329 | 383327.293 |
| Coord    | 0.0        | 383344.106 |
| sl[m]    | 100.00     |            |
| dv[m]    | 100.00     |            |
| lc[m]    | 100.00     |            |
| ci[m]    | 33.94      |            |
| li[m]    | 2.57       |            |
| ri[m]    | 174.7      |            |
| vi[km/h] | 25         |            |

SC 11

LEA 614V

LEA 44KV

LEA 70KV

CRAN G



|   |                   |           |         |                           |            |
|---|-------------------|-----------|---------|---------------------------|------------|
| Verificator<br>Expert   | Nume<br>Prenume   | Semnatura | Cerința | Numar referat / expertiza | Data       |
| S.C. IRIMAT CONS SRL PLOIESTI<br>J29/191/2005   |                   |           |         |                           |            |
| Sef proiect   | ing. F. Goroneanu |           |         |                           |            |
| Proiectat   | ing. G. Badea     |           |         |                           |            |
| Desenat   | ing. G. Badea     |           |         |                           |            |
| Strapungere strada Laboratorului in prelungirea strazii Ohrid Caricacuzino, inclusiv deviere retele tehnico-edilitare |                   |           |         | 339/2022                  |            |
|   |                   |           |         | PAC                       |            |
|   |                   |           |         | 1:500                     |            |
| Plan de situatie  |                   |           |         |                           |            |
|   |                   |           |         | PS 1                      | iul 2022 0 |

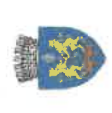

Municipiul Ploiesti









DIAGRAMA STRADĂ  
SOLUȚII DE PROIECTARE  
- AGENT SPRE NE ÎNCEARE  
SOLUȚII

NCI

12.000.000.000

LES 2012

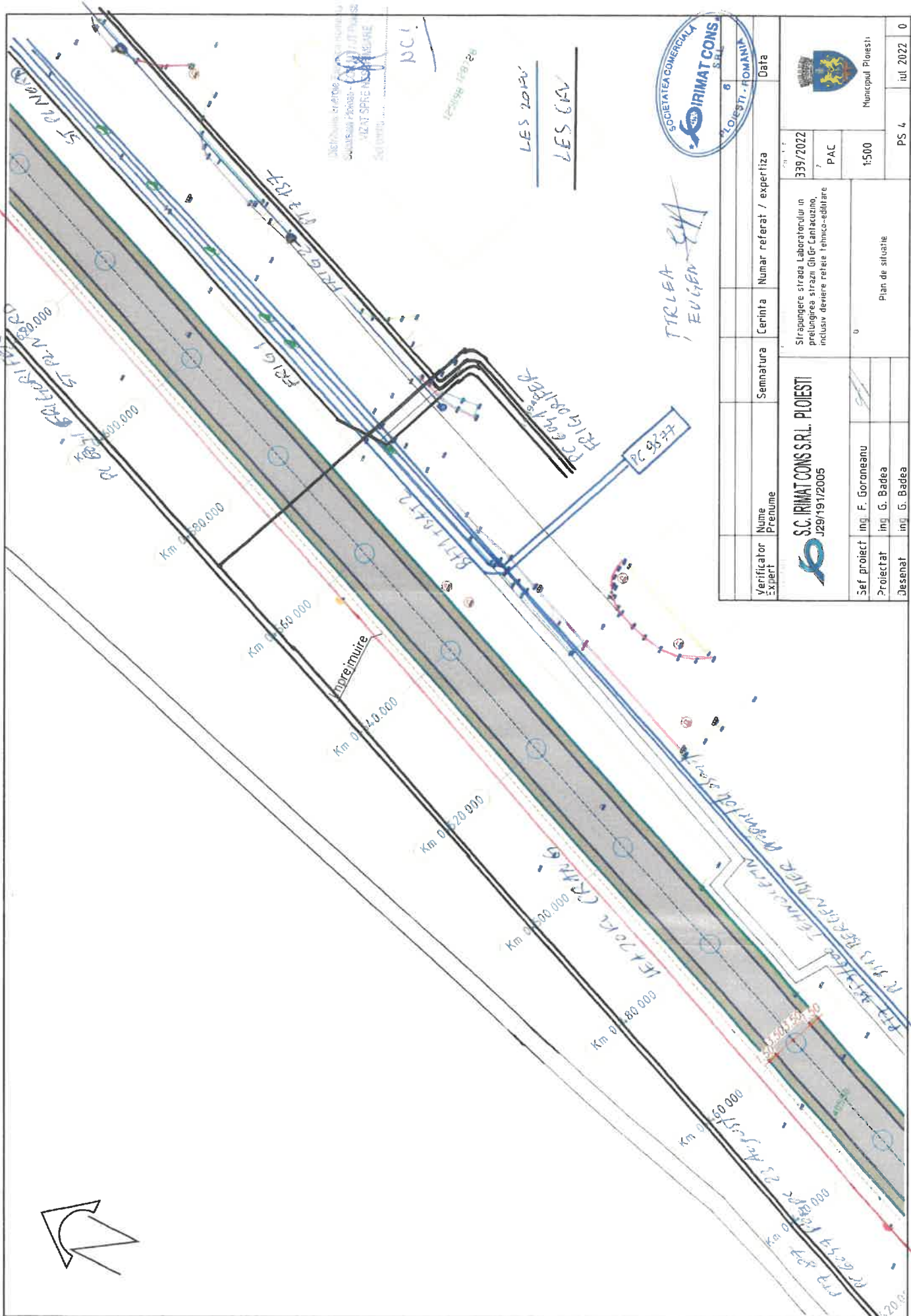
LES 6K1

TIRLEA  
EUGEN



| Verificator<br>Expert                           | Nume<br>Prenume   | Semnatura | Cerinta  | Numar referat / expertiza | Data |
|---|-------------------|-----------|--|---------------------------|------|
| Sef proiect                                     | ing. F. Goroneanu |           |  |                           |      |
| Proiectat                                       | ing. G. Badea     |           |  |                           |      |
| Desenat   | ing. G. Badea     |           |  |                           |      |
| SC. IRIIMAT CONS S.R.L. PLOESTI<br>J29/19/12005 |                   |           | Sraungere strada Laboratorului in<br>prelungirea strazi Gh. Gr. Cantacuzino,<br>inclusiv deviere rețea tehnico-edilitare |                           |      |
|   |                   |           | Plan de situatie   |                           |      |
|   |                   |           | PS 4   |                           |      |
|   |                   |           | iul. 2022  |                           |      |
|   |                   |           | 0  |                           |      |



Municipal Ploesti



