

HOTĂRÂREA NR. 83
privind includerea unor imobile – terenuri în „Inventarul bunurilor care alcătuiesc domeniul privat al municipiului Ploiești”

Consiliul Local al municipiului Ploiești:

Văzând Expunerea de motive nr. 108/11.03.2019 a consilierilor Dănescu Ștefan, Stanciu Marilena, Vîscan Robert-Ionuț, Dragulea Sanda, Mateescu Marius Nicolae, Văduva Sorin și Hodorog Bogdan și Raportul de specialitate comun înregistrat sub nr. 101/27.03.2019 la Direcția Administrație Publică, Juridic-Contencios, Achiziții Publice, Contracte, sub nr. 65/07.03.2019 la Direcția Gestiune Patrimoniu și sub nr. 76/26.03.2019 la Direcția Economică, referitor la includerea unor imobile - terenuri în „Inventarul bunurilor care alcătuiesc domeniul privat al municipiului Ploiești”;

Luând în considerare Raportul din data de 06.03.2019 al Comisiei de specialitate nr. 2 a Consiliului Local al Municipiului Ploiești – Valorificarea Patrimoniului, Servicii către Populație, Comerț, Turism, Agricultură, Promovare Operațiuni Comerciale;

Potrivit prevederilor art. 553, alin. 1 din Legea nr. 287/2009, privind Codul civil, republicată, cu modificările și completările ulterioare;

În baza prevederilor art. 4 din Legea nr. 213/1998, privind bunurile proprietate publică, cu modificările și completările ulterioare;

În temeiul art. 36, alin. (2), litera “c”, art. 45 și art. 115 alin. 1 lit. b) din Legea nr. 215/2001, privind administrația publică locală, republicată, cu modificările și completările ulterioare;

HOTĂRĂȘTE:

Art. 1(1) Se aprobă includerea în “Inventarul bunurilor care alcătuiesc domeniul privat al municipiului Ploiești” a unor imobile-terenuri, identificate în Anexa nr. 1, ce face parte integrantă din prezenta hotărâre.

(2) Imobilele terenuri menționate la art.1 se identifică potrivit planurilor de amplasament și delimitare, Anexele nr. 2 și nr. 3, care fac parte integrantă din prezenta hotărâre.

Art. 2 Direcția Gestiune Patrimoniu și Direcția Economică din cadrul municipiului Ploiești vor duce la îndeplinire prevederile prezentei hotărâri.

Art. 3 Direcția Administrație Publică, Juridic-Contencios, Achiziții Publice, Contracte va aduce la cunoștință celor interesați prevederile prezentei hotărâri.

Data în Ploiești, astăzi, 28 martie 2019

**PREȘEDINTE DE ȘEDINȚĂ,
George-Sorin-Niculae BOTEZ**



**Contrasemnează:
SECRETAR,
Laurențiu DITU**

Anexa nr.1 la H.C.L. nr. 83/2019

Situația imobilelor ce urmează să fie incluse în « Inventarul bunurilor care alcătuiesc domeniul privat al municipiului Ploiești »



Nr.crt	Denumirea bunului	Elemente de identificare	Observatii
0	1	2	3
1.	Teren	Suprafața = 248 m.p. situat în Ploiești, str. Făcliei, nr.2B	
2.	Teren	Suprafața = 186 m.p. Situat în Ploiești, str. Răzoare nr.1A	

Director executiv,
Carmen Daniela Bucur

Director executiv adjunct,
Amedeo Florin Tăbîrea

Șef Serviciul Inventariere
și
Evidență Bunuri,
Gabriela Mîndruțiu

Șef Serviciul Intabulări Bunuri,
Mădălin Negoită

Întocmit,
Dima Elena Daniela-Consilier S.I.E.B.
Băltărețu Alexandra- Consilier S.I.B.

Plan de amplasament si delimitare a imobilului Scara 1: 200



Nr. cadastral:	Suprafata masurata a imobilului:	Adresa imobilului:
	248mp	MUN. PLOIESTI, STR. FACLIEI NR. 2B, JUD. PRAHOVA
Nr. Cartea Funciara		Unitatea Administrativ Teritoriala (UAT)
		MUN. PLOIESTI

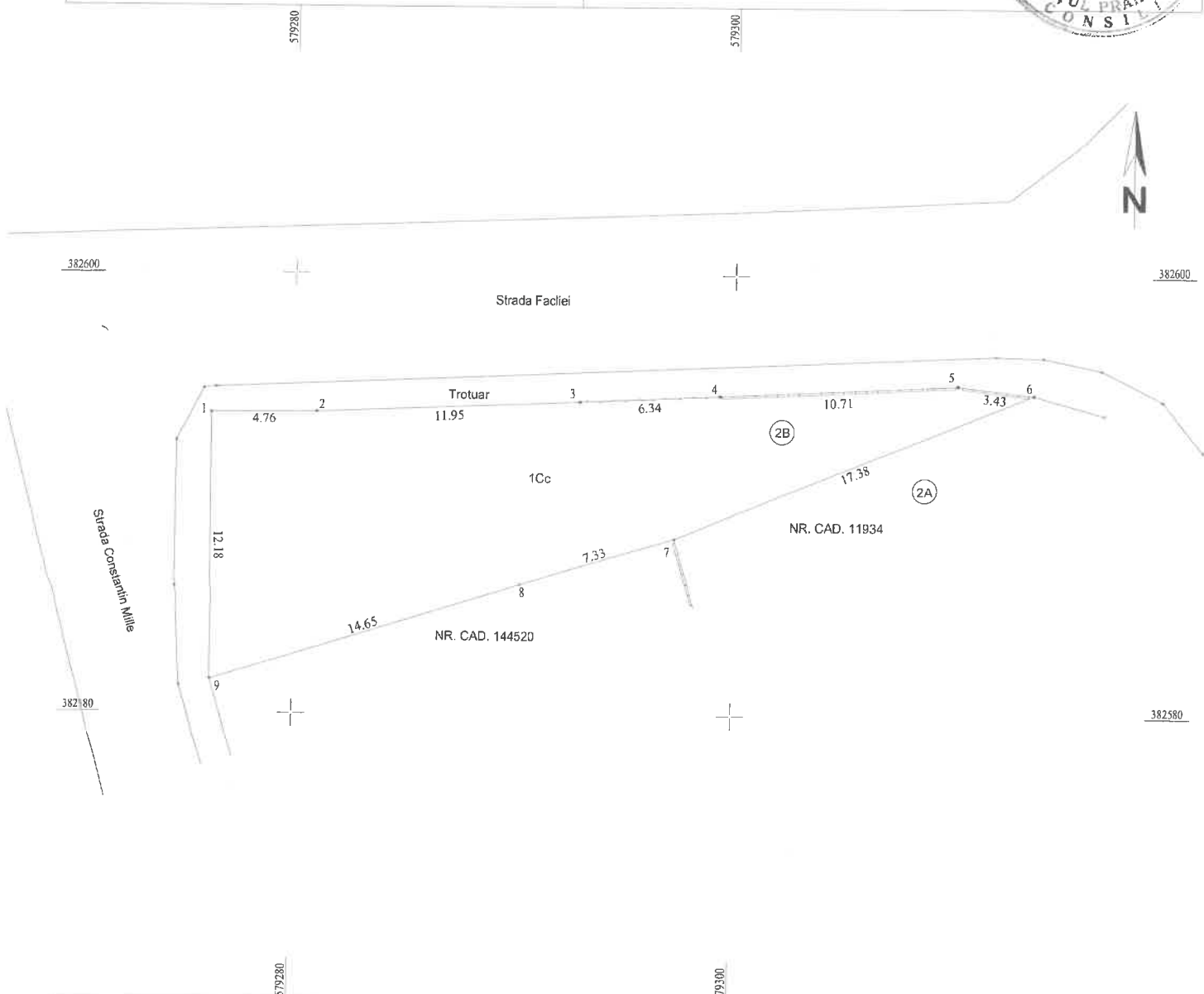

A. Date referitoare la teren

Nr. parcela	Categoria de folosinta	Suprafata (mp)	Mentiiuni
1	Cc	248	Teren intravilan imprejmuit partial cu gard de beton si piasa
Total		248	

B. Date referitoare la constructii

Cod constr.	Destinatia	Suprafata construita la sol (mp)	Mentiiuni
Total			

Suprafata totala masurata a imobilului= 248mp

Confirm executarea masuratorilor la teren, corectitudinea intrucurii in baza de date cadastrale si corespondenta acestela cu realitatea din teren

SC EDROM CART SRL
Aut. A.N.C.P.I.
Clasa II
Seria RO-B-J
nr.0541/2014



Confirm introducerea imobilului in baza de date integrata si atribuirea numarului cadastral

Parafa
Semnatura si data,
Stampila BCPI

ANEXA NR. 2
la Dec 83/2019



PLAN DE AMPLASAMENT SI DELIMITARE A IMOBILULUI
SCARA 1:200

NR. CADASTRAL	SUPRAFATA MASURATA	ADRESA IMOBILULUI
	186 mp	INTRAVILAN PLOIESTI, STR. RAZOARE, NR. 1A, TUD. PRAHOVA
NR. CARTE FUNDIARA	UAT	MUN. PLOIESTI

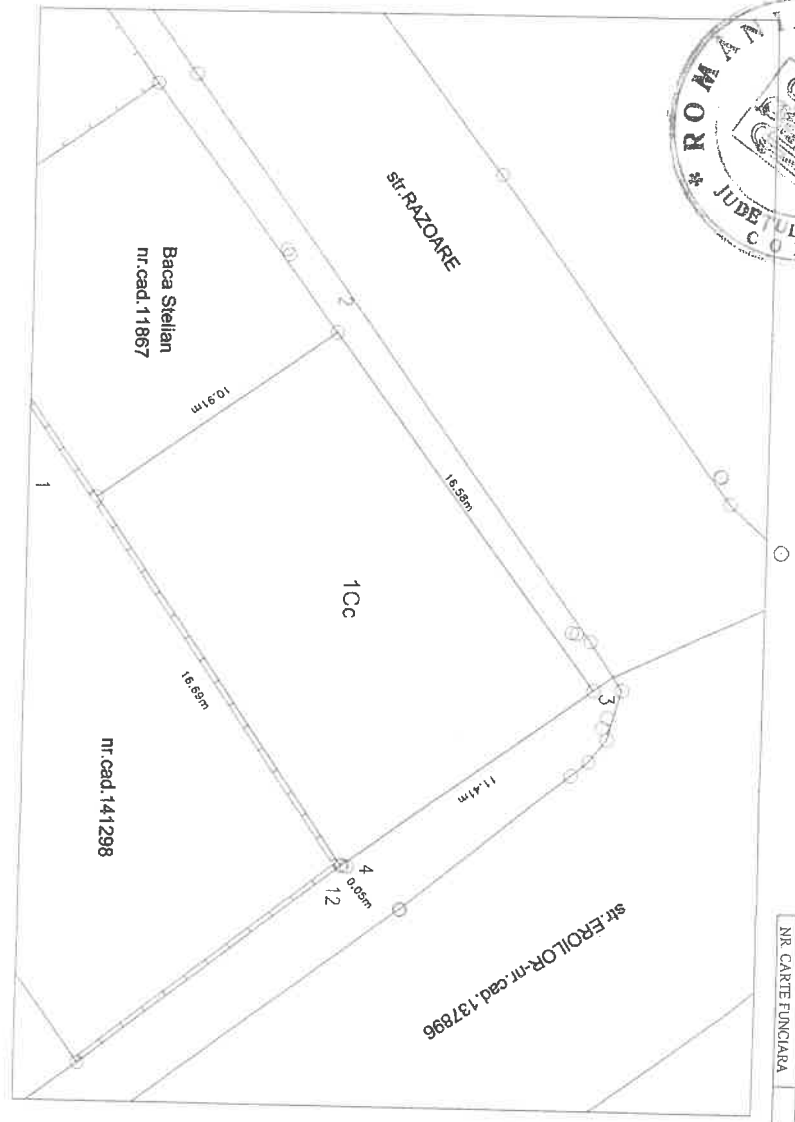

TABEL COORDONATE

Nr. Pct.	Coordonate pct de contur	Lungimi (m)
	X [m] Y [m]	Batut D(α,α+1)
12	381555,430 579802,880	16,686
1	381555,881 579789,194	10,915
2	381564,781 579782,876	16,581
3	381574,708 579795,157	11,407
4	381555,489 579802,848	0,050

SURAFATA MASURATA TEREN = 186 mp



Nr. parcela	Categoria de folosinta	Suprafata (mp)	Mentuni
1	CC	186 mp	gnd de zid+limba conventionala
Total		186 mp.	

B. Date referitoare la constructii

Cod cad.	Destinatia	Suprafata constructii a sa (mp)	Mentuni
Total			

Suprafata totala masurata a imobilului = 186 mp.

Executanti
ing. CAPITAN V. VIOREL

Confirm executarea masuratorilor la teren, corectitudinea incheierii documentarilor cadastrale si corespundenta acestora cu realitatea din teren

Semnatura si stampila

Stampila: **OFICIUL DE CADASTRU PLOIESTI**

Data: 2019

ANEXA NR 3
la HCL 83/2019