

**HOTĂRÂREA NR. 162**

**privind modificarea poziției 1147 (referitoare la imobilul situat în Ploiești, str. Rudului nr. 76) din Anexa nr. 1 la Hotărârea Consiliului Local al municipiului Ploiești nr. 267/29.11.2006 privind includerea unor imobile în Inventarul bunurilor care alcătuiesc domeniul privat al municipiului Ploiești**

**Consiliul Local al municipiului Ploiești:**

Văzând Expunerea de motive nr. 202/14.05.2019 a consilierilor Dănescu Ștefan, Stanciu Marilena, Vîscan Robert Ionuț, Dragulea Sanda, Mateescu Marius, Hodorog Bogdan și Văduva Sorin și Raportul de specialitate comun înregistrat sub nr.152/14.05.2019 la Direcția Administrație Publică, Juridic-Contencios, Achiziții Publice, Contracte, sub nr. 256/14.05.2019 la Direcția Gestiune Patrimoniu și sub nr.127/14.05.2019 la Direcția Economică, prin care se propune modificarea poziției 1147 (referitoare la imobilul situat în Ploiești, str. Rudului nr. 76) din Anexa nr. 1 la Hotărârea Consiliului Local al municipiului Ploiești nr. 267/29.11.2006 privind includerea unor imobile în Inventarul bunurilor care alcătuiesc domeniul privat al municipiului Ploiești;

În conformitate cu Raportul din data de 17.04.2019 al Comisiei de specialitate nr. 2 a Consiliului Local – Valorificarea Patrimoniului, Servicii către Populație, Comerț, Turism, Agricultură, Promovare Operațiuni Comerciale;

Luând în considerare faptul că părți din imobilul situat în Ploiești: str. Rudului nr. 76, care fac obiectul prezentei hotărâri se află în domeniul privat al municipiului Ploiești potrivit poziției 1147 (referitoare la imobilul situat în Ploiești, str. Rudului nr.76) din Anexa nr. 1 la Hotararea Consiliului Local al municipiului Ploiești nr. 267/29.11.2006 privind includerea unor imobile în Inventarul bunurilor care alcătuiesc domeniul privat al municipiului Ploiești;

În baza prevederilor art. 4 din Legea nr. 213/1998 privind bunurile proprietate publică, cu modificările și completările ulterioare;

În temeiul art. 36 alin. 2, lit. c), art. 45 și art. 115, alin. 1, lit. b) din Legea nr.215/2001 privind administrația publică locală, republicată, cu modificările și completările ulterioare;

**HOTĂRĂȘTE:**

**Art. 1 (1)** Se aprobă modificarea poziției 1147 (referitoare la imobilul situat în Ploiești, str. Rudului nr. 76) din Anexa nr. 1 la Hotărârea Consiliului Local al municipiului Ploiești nr. 267/29.11.2006 privind includerea unor imobile în Inventarul bunurilor care alcătuiesc domeniul privat al municipiului Ploiești, conform anexei nr.1, care face parte integrantă din prezenta hotărâre.

**(2)** Imobilul teren situat în Ploiești str. Rudului nr. 76, se identifică potrivit planurilor de amplasament și delimitare întocmite de S.C. Map Minerva S.R.L., care constituie Anexele nr. 2 și 3 și fac parte integrantă din prezenta hotărâre.

**Art. 2** Celelalte prevederi ale Hotărârii Consiliului Local al municipiului Ploiești nr. 267/2006 rămân neschimbate.

**Art. 3** Direcția Gestiune Patrimoniu și Direcția Economică vor duce la îndeplinire prevederile prezentei hotărâri.

**Art. 4** Direcția Administrație Publică, Juridic – Contencios, Achiziții Publice, Contracte va aduce la cunoștință celor interesați prevederile prezentei hotărâri.

**Data în Ploiești, astăzi, 30 mai 2019**

**PREȘEDINTE DE ȘEDINȚĂ,  
George Sorin-Niculae BOTEZ**



**Contrasemnează:  
SECRETAR,  
Ioana-Geanina SERBINOV**



PRIMARIA MUNICIPIULUI PLOIEȘTI  
 DIRECȚIA GESTIUNE PATRIMONIU  
 COMPARTIMENTUL EVIDENȚĂ ȘI ADMINISTRARE FOND LOCATIV



## TABEL

privind modificarea poziției 1147 (referitoare la imobilul situat în Ploiești, str. Rudului nr. 76) din Anexa nr. 1 la Hotărârea Consiliului Local al municipiului Ploiești nr. 267/29.11.2006 privind includerea unor imobile în Inventarul bunurilor care alcătuiesc domeniul privat al municipiului Ploiești

NR. CRT.	ADRESĂ IMOBIL	NUME ȘI PRENUME CHIRIAȘ	DESTINAȚIA SPAȚIULUI	Supraf. (mp)	OBS.
1147	Str. Rudului nr. 76	Felea Otilia	Teren -curte	129 mp în exclusivitate	Total teren curte = 262 mp
		Zăinescu Iulia Letiția	Teren -curte	133 mp în exclusivitate	Imobil aflat în <u>domeniul privat</u> al municipiului Ploiești
		-	Teren situat sub construcția C1	62,89 mp indiviz din 105 mp	

DIRECTOR EXECUTIV,  
Carmen Daniela Bucur

DIRECTOR EXECUTIV ADJUNCT,  
Amedeo Florin Tăbîrcă

Anexa 2 CA  
HCL Nr. 162/2019

**PLAN DE AMPLASAMENT SI DELIMITARE A IMOBILULUI**  
Scara 1:200

Nr. cadastral	Suprafata masurata	Adresa imobilului
	129 mp	Mun. PLOIESTI, str. Rudului, nr. 76 - intravilan.
Cartea Funciara	UAT	<b>P L O I E S T I</b>

CALCUL ANALITIC TEREN - FELEA

Nr. Pct.	Coordonate pct.de contur	X [m]	Y [m]	Lungimi laturi D(j+1)
1	381946,787	590593,762	0,33	0,33
2	381947,112	590593,825	6,72	6,72
3	381945,444	590602,383	4,50	4,50
4	381944,585	590606,800	3,47	3,47
5	381943,920	590610,204	3,94	3,94
6	381943,239	590614,083	2,53	2,53
7	381941,649	590616,047	9,24	9,24
8	381933,266	590612,161	0,87	0,87
9	381932,459	590611,633	3,10	3,10
10	381933,035	590608,752	6,22	6,22
11	381934,539	590602,630	4,93	4,93
12	381936,637	590597,247	4,35	4,35
13	381936,674	590593,283	0,65	0,65
14	381938,242	590593,710	2,60	2,60
15	381938,513	590592,520	1,70	1,22
16	381941,165	590592,920	7,99	7,99
17	381938,543	590600,745	1,36	1,36
18	381938,214	590600,481	3,66	3,66
19	381937,393	590604,031	0,45	0,45
20	381937,834	590604,120	4,78	4,78
21	381936,602	590608,798	6,94	6,94
22	381943,610	590610,150	8,50	8,50
23	381945,312	590601,822	0,78	0,78
24	381945,140	590601,789	8,19	8,19

S=123,00mp

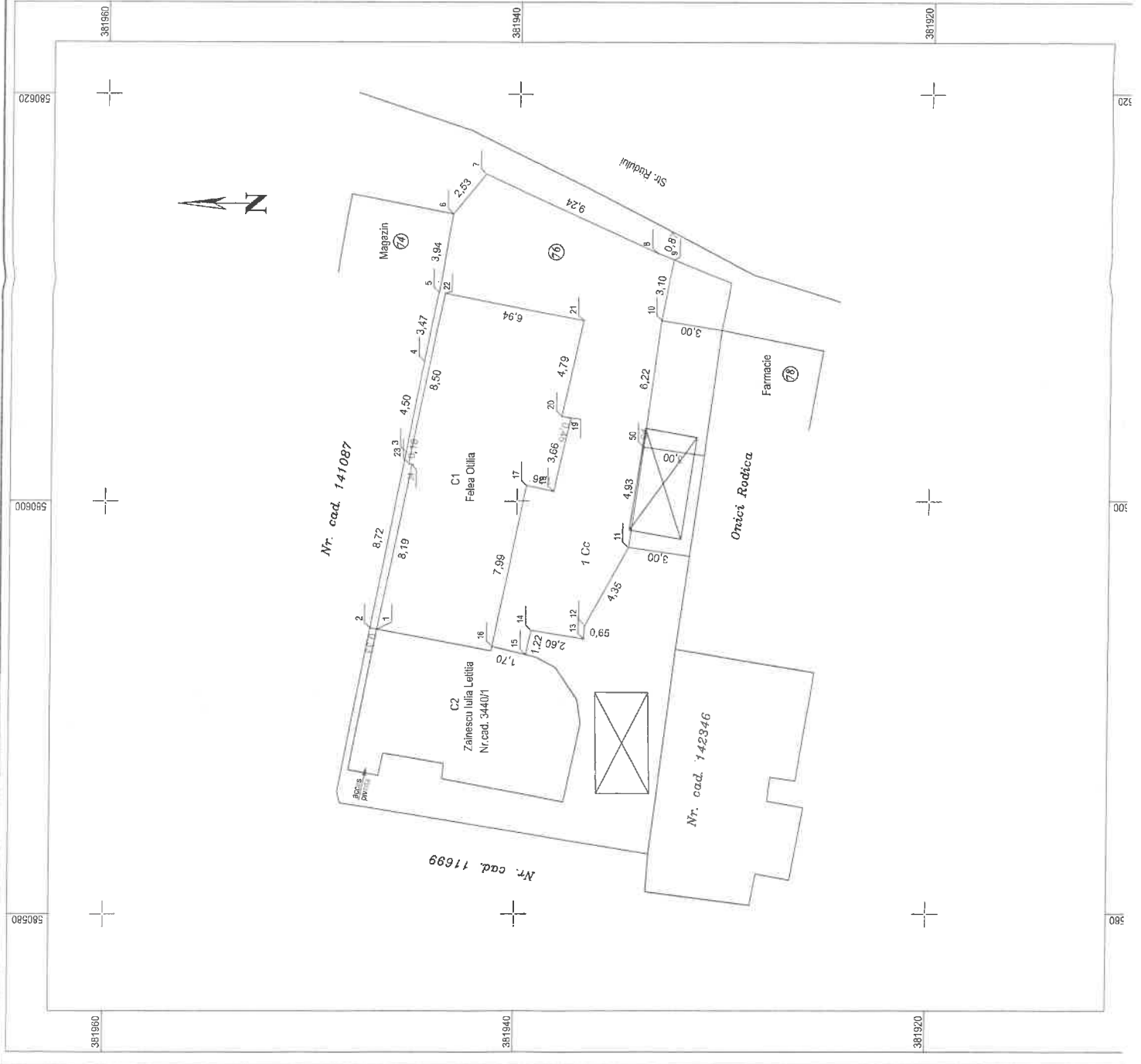

CERTIFICAT MAP MINERVA S.R.L.  
Bleji, sat Ploiesti  
Vila Pl. 103, Birou 2, et.1  
Orizol A.M.C.P.L.  
B-J, pa  
ap@minerva@gmail.com  
Tel: 0244511111

Ministerul de cadastru, geodezie si cartografie  
AUTORIZARE  
PASCU 1642  
Executant: Inge. Rodica Ionescu  
S.R.L.

# PLAN DE AMPLASAMENT SI DELIMITARE A IMOBILULUI

Scara 1:200

Nr. cadastral	Suprafata masurata	Adresa imobilului
133 mp	Mun. PLOIESTI, str. Rudului, nr. 76	intravila
Cartea Funciara	UAT	<b>PLOIESTI</b>

CALCUL ANALITIC TEREN ZAINESCU

Nr. Pct.	Coordonate pct. de contur		Lungimi latari D <sub>i(i+1)</sub>
	X [m]	Y [m]	
25	381948.524	580585.343	0.55
26	381948.660	580585.860	8.09
2	381947.112	580583.825	0.33
1	381946.787	580583.762	6.93
27	381948.111	580586.960	1.48
28	381946.662	580586.664	1.10
29	381946.432	580587.759	3.00
30	381943.473	580587.257	0.73
31	381943.555	580586.531	6.05
32	381937.612	580585.389	3.89
33	381936.000	580589.189	1.15
34	381936.975	580590.342	1.89
35	381938.037	580591.904	1.11
36	381939.024	580592.402	0.50
14	381939.242	580592.520	1.22
13	381936.674	580593.710	2.60
12	381936.637	580593.283	0.86
11	381934.539	580597.747	4.93
50	381933.647	580602.630	6.22
10	381933.035	580608.792	3.10
9	381932.459	580611.833	3.06
37	381929.624	580610.680	2.41
38	381930.073	580608.304	5.63
39	381930.876	580602.245	6.43
40	381932.213	580592.771	3.39
41	381932.618	580595.536	6.74
42	381933.460	580592.870	15.27
S=133.00mp			

