

**PRIMARIA MUNICIPIULUI PLOIEȘTI
DIRECȚIA GESTIUNE PATRIMONIU
SERVICIUL INTABULĂRI BUNURI
COMPARTIMENTUL EVIDENTA
ADMINISTRARE FOND LOCATIV**

ANEXA NR.1 LA HCL *299/2020*



TABEL

La proiectul de hotărâre privind modificarea poziției 1176(referitoare la imobilul-teren situat în Ploiești, str. Sondelor nr. 52) din Anexa nr.1 la Hotărârea Consiliului Local al municipiului Ploiești nr.267/29.11.2006 privind includerea unor imobile în „Inventarul bunurilor care alcătuiesc domeniul privat al municipiului Ploiești”

NR. CRT.	ADRESA IMOBIL	NUME ȘI PRENUME CHIRIAȘ	DESTINAȚIA SPAȚIULUI	Supraf. (mp)	Obs.
1176	Str. Sondelor nr. 52	Sevan Gabriela Nedelea Sergiu-Mihail	Teren curte	534 m.p.	Imobil aflat în <u>domeniul privat</u> al municipiului Ploiești

DIRECTOR EXECUTIV ADJUNCT,
Amedeo Florin TĂBÎRCĂ

Serviciul Intabulări Bunuri,
Mădălin Negoită
Șef Serviciu

Întocmit:
Băltăreșu Alexandra
Cristache Daniela

Plan de amplasament si delimitare a imobilului
Scara 1 : 500

Nr. cadastral	Suprafata masurata a imobilului(mp)	Adresa imobilului
	534mp	Ploiesti, strada Sondelor, nr. 52, T527/1 Cc10

Nr. Cartea Funciara	Unitatea Administrativ teritoriala(UAT)	Ploiesti
---------------------	---	----------

381350.00

Duminica Cristina Magdalena
O = SC PRAXIS GEODEZ SRL
05/08/2020 14:39:18 UTC+02

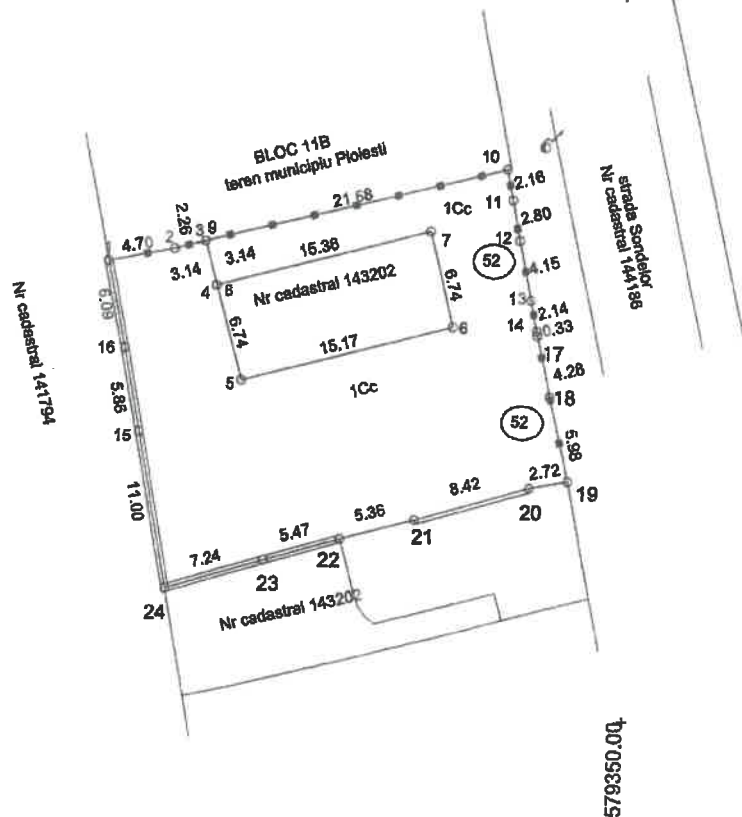

381300.00
579300.00

A. Date referitoare la teren

Nr. parcela	Categorie de folosinta	Suprafata (mp)	Mentuni
1	Cc	534	Imprejmuit partial cu gard metal.beton si calcan constructie
Total		534	

B. Date referitoare la constructii

Cod	Destinatia	Supraf construita la sol (mp)	Mentuni
Total			

Executant :SC PRAXIS GEODEZ SRL
Seria RO-B-J,nr.0766/2015
Str. HANIBAL, nr.5 Tel 0722/528 775
Mail:magdalena_duminica@yahoo.com

Confirm executarea masuratorilor la teren, corectitudinea
intocmirii documentatiei cadastrale si corespondenta acesteia
cu realitatea din teren

Semnatura si stampila
06.2020

Inspector

Confirm introducerea imobilului in baza de date integrata
si atribuirea numarului cadastral

Semnatura si parafa

Data

Stampila BCPI

PRIMARIA MUNICIPIULUI PLOIEȘTI
DIRECȚIA GESTIUNE PATRIMONIU
SERVICIUL INTABULĂRI BUNURI
COMPARTIMENTUL EVIDENTA
ADMINISTRARE FOND LOCATIV

ANEXA NR.3 LA HCL 299/2010



TABEL

La proiectul de hotărâre privind modificarea poziției 958 (referitoare la imobilul-teren situat în Ploiești, str. Mărășești nr. 38) din Anexa nr.1 la *Hotărârea Consiliului Local al municipiului Ploiești nr.267/29.11.2006 privind includerea unor imobile în „Inventarul bunurilor care alcătuiesc domeniul privat al municipiului Ploiești”*

NR. CRT.	ADRESA IMOBIL	NUME ȘI PRENUME CHIRIAȘ	DESTINAȚIA SPAȚIULUI	Supraf. (mp)	Obs.
958	Str.Mărășești nr.38	Nicolau Dumitru Petru	Servitute de trecere	170 m.p.	Imobil aflat în <i>domeniul privat</i> al municipiului Ploiești
		-	Teren curte	112 m.p.	
		-	Suprafata totala teren	282 m.p.	

DIRECTOR EXECUTIV ADJUNCT,
Amedeo Florin TĂBÎRCĂ

Serviciul Intabulări Bunuri,
Mădălin Negoită
Șef Serviciu

Întocmit:
Băltărețu Alexandra
Sima Sorin

PLAN DE AMPLASAMENT SI DELIMITARE A IMOBILULUI
SCARA 1 : 500

ANEXA
NR. 4 LA H.C.L. 199/2020

Nr. cadastral	Suprafata masurata a imobilului (mp)	Adresa imobilului
	282	str. Marasesti nr. 38
Nr. Carte Funciara	Unitatea Administrativ Teritoriala (UAT)	
	Ploiesti	

N=382530

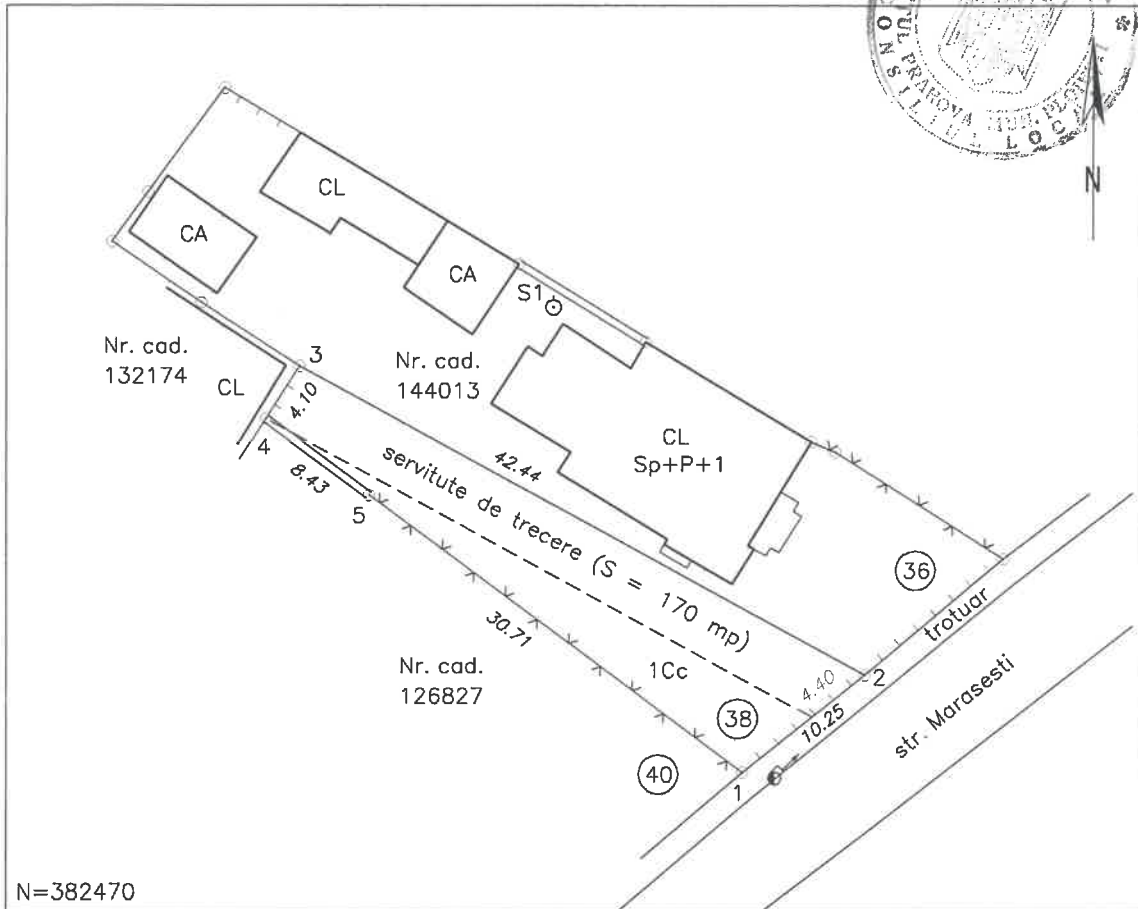

E=580535

N=382470

E=580610

A. Date referitoare la teren

Nr. parcela	Categoria de folosinta	Suprafata (mp)	Mentiuni
1	Cc	282	Imprejmuit cu gard: Nord - limita conventionala Sud - plasa si zid Vest - lemn Est - lemn
Total		282	

B. Date referitoare la constructii

Cod	Destinatia	Suprafata construita la sol (mp)	Mentiuni
Total			

Suprafata totala masurata a imobilului = 282 mp
Suprafata din act = 294 mp

Executant: ing. TOMESCU MIHAELA MARIANA Confirm executarea masuratorilor la teren, corectitudinea intocmirii documentatiei cadastrale si corespondenta acesteia cu realitatea din teren Semnatura si stampila Data: 02.2020	Inspector Confirm introducerea imobilului in baza de date integrata si atribuirea numarului cadastral Semnatura si parafa Data: Stampila BCPI
--	---

