

# RELEVEE CONSTRUCTII

Sc.1:100

Anexa nr. 1 LA  
HCL NR 68/2022



Nr. cadastral	Suprafata masurata	Adresa imobilului
	70.11 mp	Strada Praga Nr.14, Sc.A, Et.1, Ap.3, Mun. Ploiesti, Jud. Prahova
Cartea funciara nr.	128790-CA-46	UAT Ploiesti - intravilan

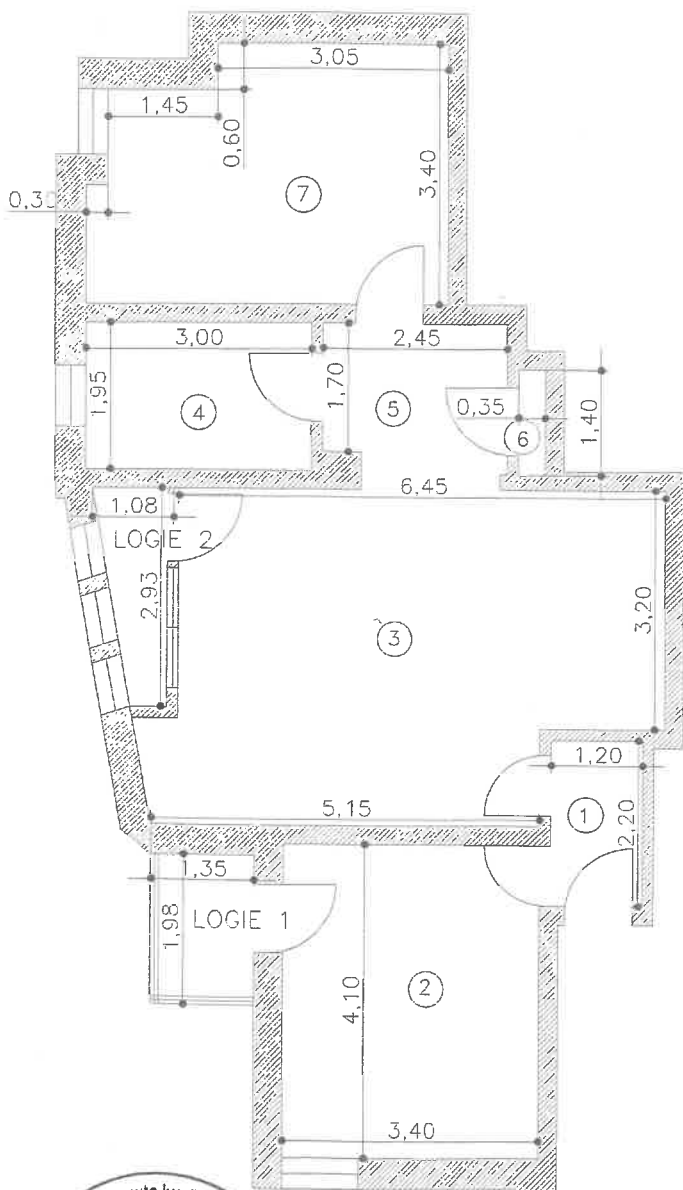

	Denumire incapere	Suprafata utila (mp)
1	VESTIBUL	2.64
2	BUCATARIE	13.94
3	CAMERA	27.54
4	BAIE	5.85
5	HOL	4.75
6	DEBARA	0.49
7	CAMERA	14.90
TOTAL		70.11
LOGIE 1		2.67
LOGIE 2		2.18

Suprafata Utila = 70.11mp  
Suprafata Construita = 95mp  
Suprafata Boxa = 9mp

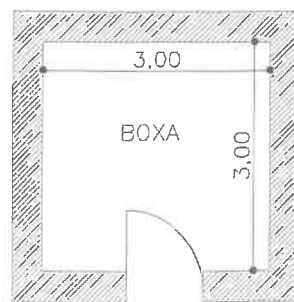

	Data
	Iunie 2014
	Data



POSA MARLE

15578

## Plan de amplasament si delimitare a imobilului

Sc.1:500

Nr. cadastral	Suprafata masurata	Adresa imobilului
137477	198mp	Strada Praga Nr.14, Mun. Ploiesti, jud.

Cartea funciara nr.	UAT	Mun. Ploiesti - intravilan
---------------------	-----	----------------------------

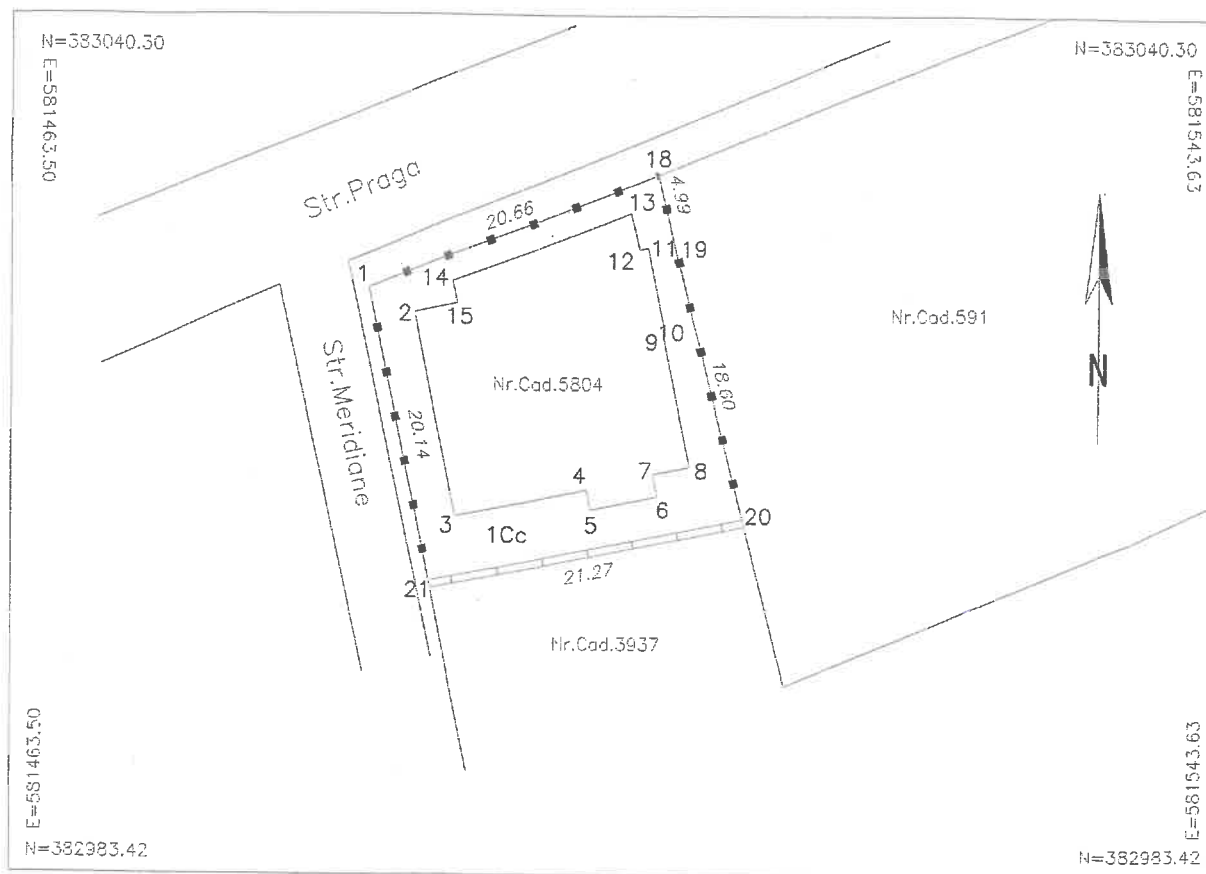

Date referitoare la teren				
Nr. parcela	Categ. de folosinta	Suprafata (mp)	Valoare de impozitare	Mentiiuni
1	Cc	198		
Total		198		Teren delimitat cu gard de prefabricat si metal

Date referitoare la constructii				
Cod constr.	Suprafata constr. la sol	Valoare de impozitare	Mentiiuni	
Total				

Inventar de coordonate					
Sistem de proiectie STEREO-70					
Nr. pct.	N (m)	E (m)	Nr. pct.	N (m)	E (m)
1	383022.53	581487.24	12	383025.09	581505.29
2	383020.91	581490.35	13	383027.46	581504.72
3	383007.40	581493.16	14	383022.96	581492.95
4	383009.20	581501.82	15	383021.51	581493.24
5	383007.88	581502.09	16	383020.91	581490.35
6	383008.81	581506.54	17	383022.53	581487.24
7	383010.28	581506.24	18	383029.94	581506.52
8	383010.79	581508.69	19	383025.09	581507.69
9	383019.60	581506.86	20	383007.07	581512.28
10	383019.63	581507.01	21	383002.84	581491.47
11	383025.21	581505.85			

Suprafata totala masurata=198mp  
Suprafata din act=198mp

SC Ramboll  
Certificat de autorizare  
Nr. registru autorizari: VOICU  
Data: iunie 2012

Se confirma suprafata din masuratori si introducerea imobilului in baza de date

Oficiul de Cadastru si Publicitate Imobiliara Prahova  
PIRVAN FLORIN ADRIAN  
CONSILIER GR. I



**EXTRAS DE CARTE FUNCİARĂ  
PENTRU INFORMARE**

Carte Funciară Nr. 128790 Ploiești



**A. Partea I. Descrierea imobilului**

**TEREN** Intravilan

Nr. CF vechi: 59696  
Nr. cadastral vechi: 5804

**Adresa:** Loc. Ploiești, Str. Praga, Nr. 14, Jud. Prahova

Nr. Crt	Nr. cadastral Nr. topografic	Suprafața* (mp)	Observații / Referințe
A1	128790	257	Construcția C1 înscrisă în CF 128790-C1; CONSTRUCTIILE: C1 în CF 128790-C1

**B. Partea II. Proprietari și acte**

Înscrieri privitoare la dreptul de proprietate și alte drepturi reale		Referințe
<b>1 / 01/07/1999</b>		
Act Administrativ nr. FN, din 01/07/1999 emis de OCPI PRAHOVA;		
B1	Intabulare, drept de PROPRIETATE, dobandit prin Lege, cota actuala 94/257 1) IMOBIL OBSERVATII: (provenita din conversia CF 59696)	A1
<b>45581 / 17/06/2014</b>		
Act Administrativ nr. 267, din 29/11/2006 emis de Consiliul Local al Municipiului Ploiești (act administrativ nr. 20/30-01-2014 emis de Consiliul Local al Municipiului Ploiești; act administrativ nr. 119/31-03-2014 emis de Consiliul Local al Municipiului Ploiești);		
B4	Intabulare, drept de PROPRIETATE asupra terenului aferent ap. 1 în suprafața de 25,81 mp, dobandit prin Lege, cota actuala 26/257 1) MUNICIPIUL PLOIESTI, CIF:2844855, (domeniu privat)	A1
<b>45579 / 17/06/2014</b>		
Act Administrativ nr. 267, din 29/11/2006 emis de Consiliul Local Ploiești (act administrativ nr. 20/30-01-2014 emis de Consiliul Local Ploiești; act administrativ nr. 119/31-03-2014 emis de Consiliul Local Ploiești);		
B5	Intabulare, drept de PROPRIETATE asupra terenului în suprafața de 33,35 mp aferent apartamentului nr.3, dobandit prin Lege, cota actuala 33/257 1) MUNICIPIUL PLOIESTI, CIF:2844855, (domeniu privat)	A1
<b>45577 / 17/06/2014</b>		
Act Administrativ nr. 267, din 29/11/2006 emis de Consiliul Local al Municipiului Ploiești (act administrativ nr. 20/30-01-2014 emis de Consiliul Local al Municipiului Ploiești; act administrativ nr. 119/31-03-2014 emis de Consiliul Local al Municipiului Ploiești);		
B6	Intabulare, drept de PROPRIETATE asupra terenului în suprafața de 22,85 mp, aferent ap.1, dobandit prin Lege, cota actuala 23/257 1) MUNICIPIUL PLOIESTI, CIF:2844855, (domeniu privat)	A1
<b>75590 / 08/08/2016</b>		
Act Notarial nr. 1998, din 02/08/2016 emis de Np Lupu Maria Luiza;		
B9	Intabulare, drept de PROPRIETATE, cumparare ca bun propriu asupra terenului în suprafața de 33,87 mp aferent apartamentului cu numar cadastral 128790-C1-U7, dobandit prin Conventie, cota actuala 34/257 1) MATEI DANIELA	A1
<b>1143 / 09/01/2017</b>		
Act Notarial nr. 63, din 09/01/2017 emis de NP Dragan Nicoleta;		
B10	Intabulare, drept de PROPRIETATE cumparare ca bun comun (asupra terenului în suprafața de 13,31 mp, aferent apartamentului cu nr cadastral provizoriu 128790-C1-U8), dobandit prin Conventie, cota actuala 13/257 1) MIHAILA ANCUTA 2) MIHAILA CORNEL	A1



### C. Partea III. SARCINI

*Document care conține date cu caracter personal, protejate de prevederile Legii Nr. 677/2001.*

**Teren**

Nr cadastral	Suprafața (mp)*	Observații / Referințe
128790	257	CONSTRUCTIILE: C1 IN CF 128790-C1

\* Suprafața este determinată în planul de proiecție Stereo 70.

**DETALII LINIARE IMOBIL**

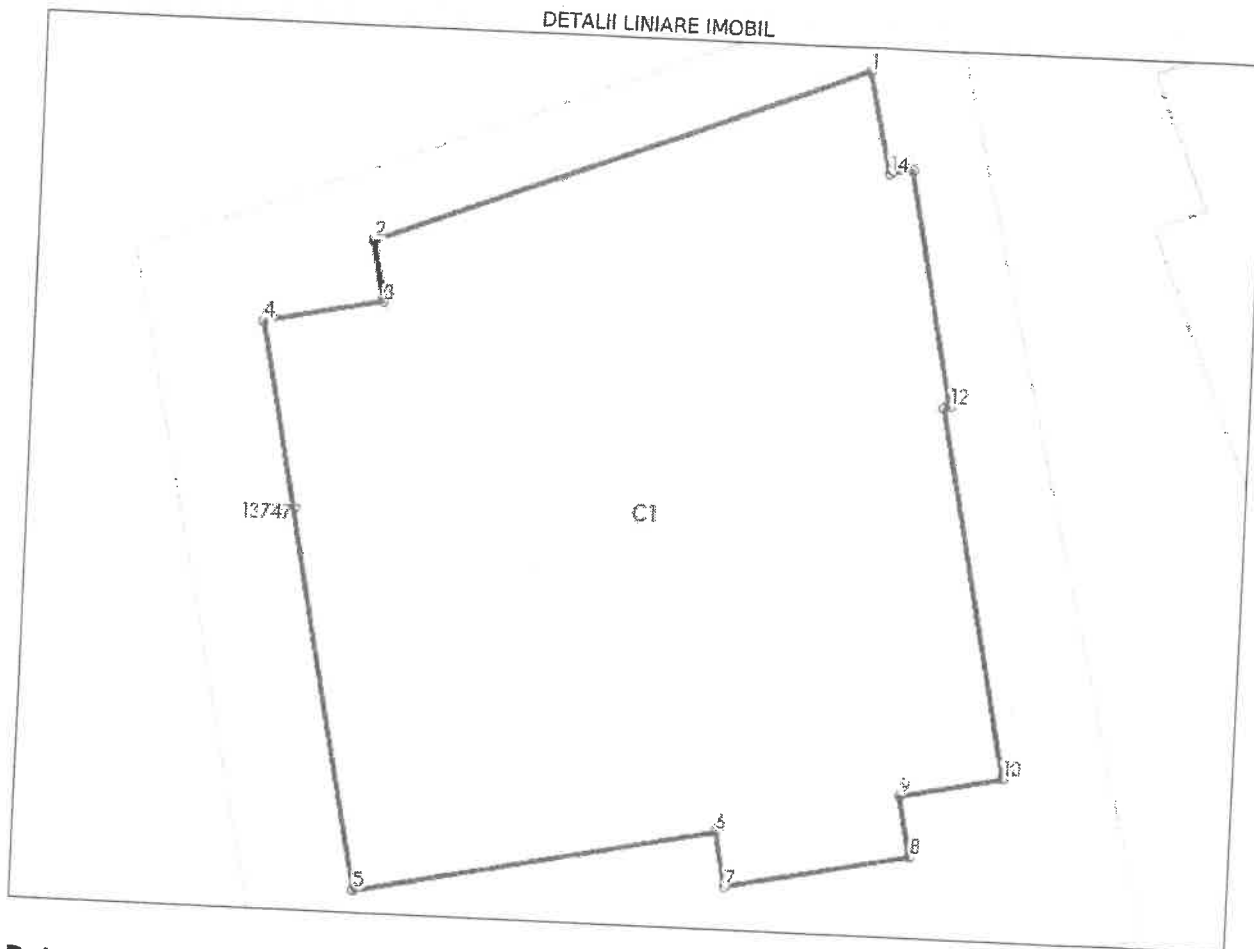

**Date referitoare la teren**

Nr Crt	Categorie folosință	Intra vilan	Suprafața (mp)	Tarla	Parcelă	Nr. topo	Observații / Referințe
1	curti constructii	DA	257	-	-	-	

**Lungime Segmente**

1) Valorile lungimilor segmentelor sunt obținute din proiecție în plan.

Punct început	Punct sfârșit	Lungime segment (m)
1	2	12.601
2	3	1.479
3	4	2.952
4	5	13.799
5	6	8.845
6	7	1.347

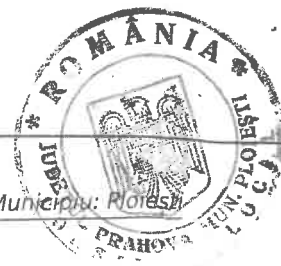

Carte Funciară Nr. 128790 Comuna/Oraș/Municipiu: Ploiești

Punct început	Punct sfârșit	Lungime segment (** (m)
7	8	4.546
8	9	1.5
9	10	2.503
10	11	8.998
11	12	0.153
12	13	5.699
13	14	0.573
14	1	2.438

\*\* Lungimile segmentelor sunt determinate în planul de proiecție Stereo 70 și sunt rotunjite la 1 milimetru.

\*\*\* Distanța dintre puncte este formată din segmente cumulate ce sunt mai mici decât valoarea 1 milimetru.

Extrasul de carte funciară generat prin sistemul informatic integrat al ANCPI conține informațiile din cartea funciară active la data generării. Acesta este valabil în condițiile prevăzute de art. 7 din Legea nr. 455/2001, coroborat cu art. 3 din O.U.G. nr. 41/2016, exclusiv în mediul electronic, pentru activități și procese administrative prevăzute de legislația în vigoare. Valabilitatea poate fi extinsă și în forma fizică a documentului, fără semnătură olografă, cu acceptul expres sau procedural al instituției publice ori entității care a solicitat prezentarea acestui extras.

Verificarea corectitudinii și realității informațiilor conținute de document se poate face la adresa [www.ancpi.ro/verificare](http://www.ancpi.ro/verificare), folosind codul de verificare online disponibil în antet. Codul de verificare este valabil 30 de zile calendaristice de la momentul generării documentului.

Data și ora generării,

21/01/2022, 10:51