

Plan de amplasament și delimitare a imobilului

Scara 1: 500

Nr. cadastral 145539	Suprafața măsurată a imobilului (mp) 4.00	Adresa imobilului Mun. Ploiesti, Str. Cornatel nr. 5, Jud. Prahova
-------------------------	--	---

Nr. Carte Funciară	Unitatea Administrativ Teritorială (UAT) Ploiesti
--------------------	--

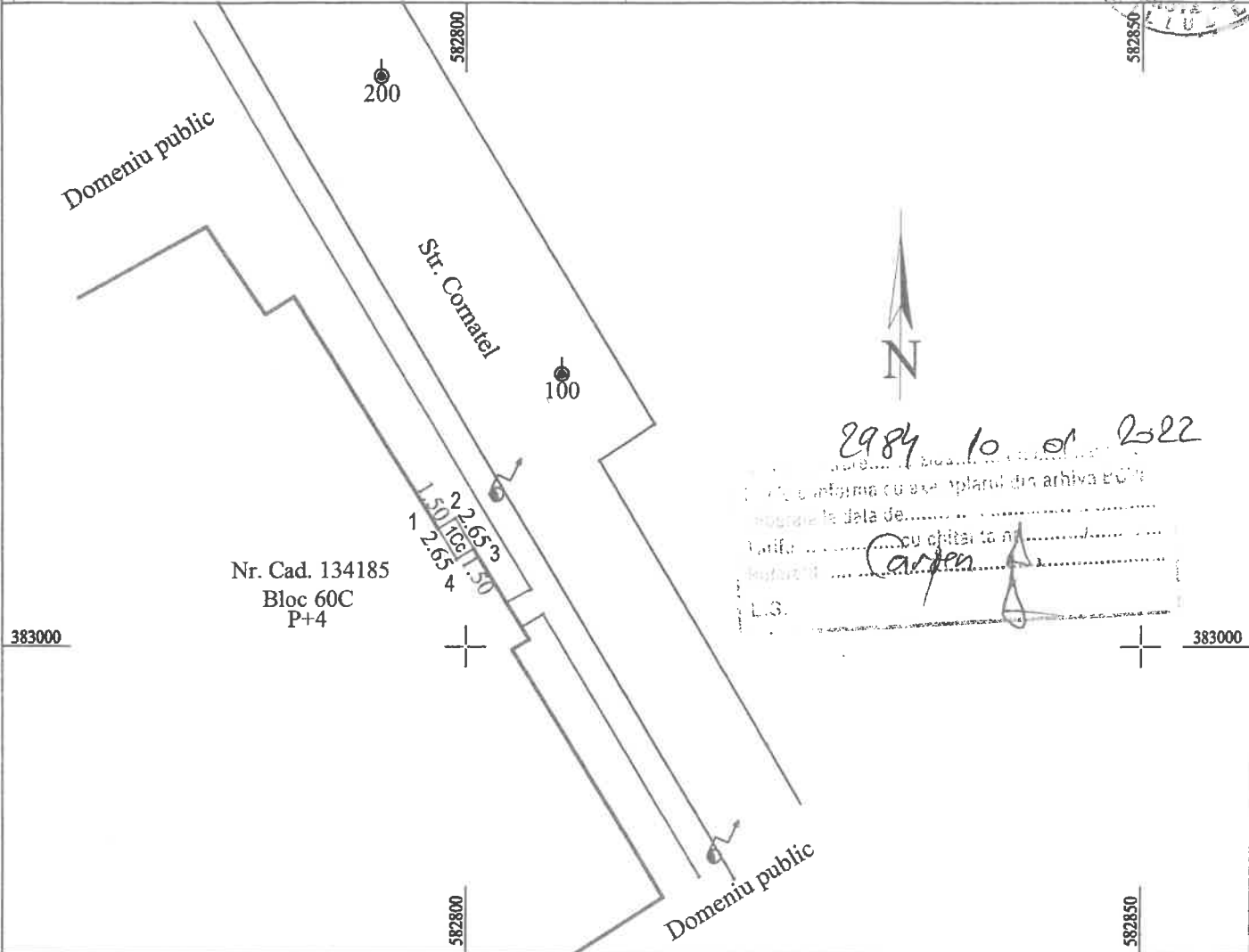

2984 10 01 2022
 Confirma introducerea în baza de date integrată
 și atribuirea numărului cadastral
 în conformitate cu exemplarul din arhiva BCPI
 înscrisă la data de
 Valifa
 Semnatura
 L.S.

Nr. parcelă	Categoria de folosință	Suprafața (m.p.)	Mențiuni
1	Cc	4	TEREN INTRAVILAN
Total		4	
B. Date referitoare la construcții			
Cod	Destinatia	Suprafata construită la sol (mp)	Mențiuni
Total			
Suprafata totala masurata a imobilului = 4.00 m.p. Suprafata din act= 4.05 mp			



Executant, Apostoiu Mihaela

CONFIRMĂ executarea măsurătorilor la teren, corectitudinea întocmirii documentației cadastrale și corespondența acesteia cu realitatea din teren

Semnătura și stampila

I. MIHAELA

Data: 16.08.2019

Inspector
 Biroul de Cadastru și Publicitate Imobiliară Prahova

CHIRICIU STEFAN
 CONSILIER ȘEF

Confirm introducerea imobilului în baza de date integrată și atribuirea numărului cadastral

Semnătura și parafa
 Data: 28.08.2019 / 28 AUG. 2019

Stampila BCPI

Anexa nr.2 la H.C.L. nr. 183/2022



Terenuri ce se înscriu în domeniul privat al municipiului Ploiești

Nr.crt.	Adresă imobil	Destinația imobilului	Suprafața (m.p.)
0	1	3	
	Str. Cornățel nr. 5	Teren adiacent apartamentului 13 din blocul 60C, scara B, parter	Suprafață = 4,05 m.p.

DIRECTOR EXECUTIV,
Carmen Daniela BUCUR

DIRECTOR EXECUTIV ADJUNCT,
Amedeo Florin TĂBÎRCĂ,

ȘEF SERVICIUL INVENTARIERE
ȘI EVIDENȚĂ BUNURI
Gabriela MÎNDRUȚIU

Întocmit: Consilier SIEB Elena Daniela Dima