

MUNICIPIUL PLOIEȘTI
DIRECȚIA GESTIUNE PATRIMONIU



Anexa nr.1 la H.C.L. nr.

19/2022

Situația imobilului-teren ce urmează să fie inclus în « *Inventarul bunurilor care alcătuiesc domeniul privat al municipiului Ploiești* »

Nr.crt.	Denumirea bunului	Elemente de identificare	Observatii
0	1	2	3
1.	Teren	Suprafața = 9 mp situat în Ploiești, str. Ion Heliade Radulescu nr.23A	

Director Executiv,
Carmen Daniela Bucur

Director Executiv Adjunct,
Amedeo Florin Tabîrcă

Șef Serviciu S.I.B.
Mădălin Negoită

Întocmit : Ana Petru Marius

Plan de amplasament și delimitare a imobilului

Scara 1: 200

Nr. cadastral:	Suprafață măsurată: 9mp	Adresă imobilului: Strada Ion Heliade Rădulescu, jud. Prahova
----------------	----------------------------	--

Nr. Cartea Funciară	Unitatea Administrativ Teritorială (UAT) Ploiești
---------------------	--

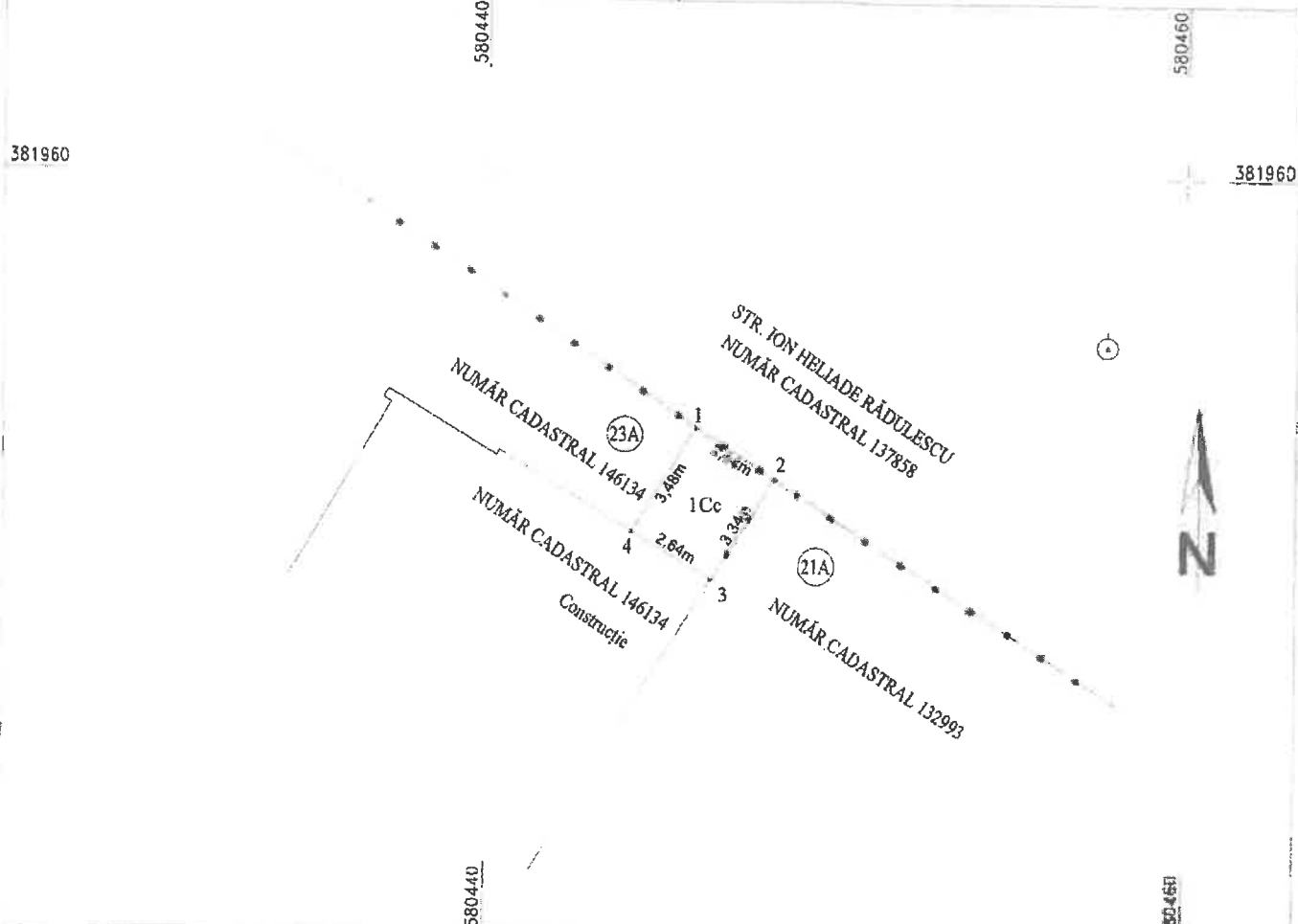

A. Date referitoare la teren

Nr. parcelă	Categoria de folosință	Suprafață (mp)	Mențiuni
1	Cc	9	Teren intravilan împrejmuit parțial cu gard de metal
Total		9	

B. Date referitoare la construcții

Cod constr.	Destinația	Suprafață construită la sol (mp)	Mențiuni
Total			

Suprafață totală măsurată a imobilului= 9mp

Confirm executarea măsurătorilor la teren, corectitudinea întocmirii documentației cadastrale și corespondența acestora cu realitatea din teren

Confirm introducerea imobilului în baza de date integrată și atribuirea numărului cadastral

AUTORIZAT
VOICU R. ROMICĂ
Categorie B
RO-PH-F Nr. 0222

**VOICU
ROMICA**

Semnat digital de
VOICU ROMICA
Data: 2021.08.30
10:10:37 +03'00'

Parafa
Semnatura și data,
Ștampila BCPI

Data: August 2021